Programma Regionale sulle Dipendenze

REGIONE DEL VENETO

In collaborazione con

PRESIDENZA DEL CONSIGLIO DEI MINISTRI
Dipartimento Politiche Antidroga

WORKSHOP

INFORMATION & COMMUNICATION TECHNOLOGY

PER I SISTEMI DELLE DIPENDENZE

UTILITA' DELLA TECNOLOGIA INFORMATICA NELLA GESTIONE
DEGLI INTERVENTI CONTRO LA DROGA E DEL DECISION-MAKING

Organizzazione a cura di

Regione del Veneto - Azienda ULSS 20 Verona
Dipartimento delle Dipendenze

Piano Formazione
Tossicodipendenze

Accreditamento ECM

E.C.M.
Educazione Continua in Medicina

Piattaforma informatica per la gestione dei dati clinici nei dipartimenti delle dipendenze e il reporting di attività

Oliviero Bosco

Dipartimento delle Dipendenze
ULSS 20 - Verona

Caratteristiche di una Piattaforma Informatica

Dipendenze

- Facile da impiegare
- Intuitiva
- Agganciata all'attività clinica
- Aderente alle procedure operative
- Utile nella valutazione del paziente
- Utile nella programmazione del lavoro
- In grado di produrre report di attività per il soddisfacimento dei bisogni informativi

Dipendenze

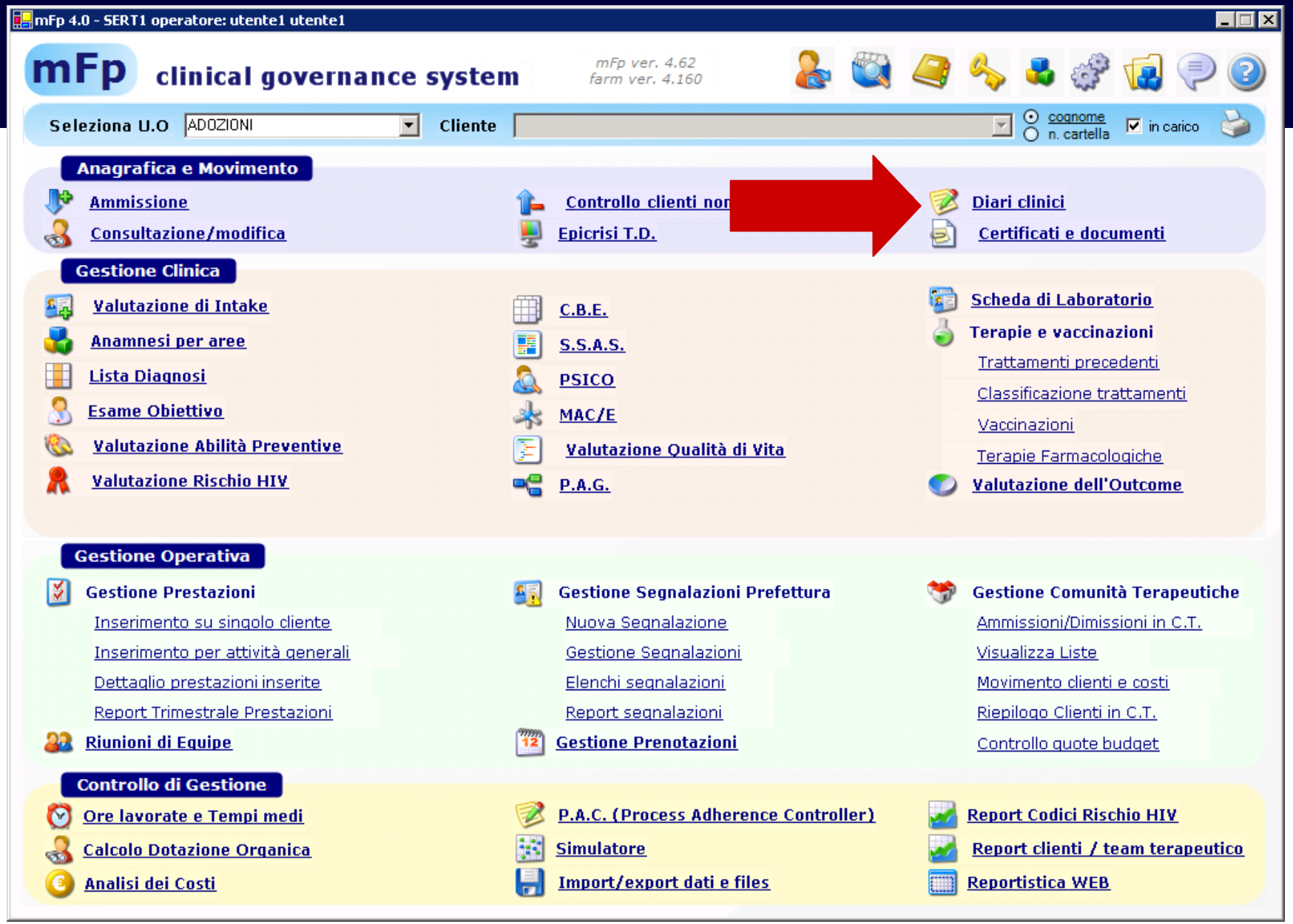
mFp 4.0 - SERT1 operatore: utente1 utente1
mFp clinical governance system
mFp ver. 4.62
farm ver. 4.160
Seleziona U.O
ADOZIONI
Cliente
cognome
n. cartella
in carico
Anagrafica e Movimento
Ammissione
Consultazione/modifica
Controllo clienti non
Epicrisi T.D.
Diari clinici
Certificati e documenti
Gestione Clinica
Valutazione di Intake
Anamnesi per aree
Lista Diagnosi
Esame Obiettivo
Valutazione Abilità Preventive
Valutazione Rischio HIV
C.B.E.
S.S.A.S.
PSICO
MAC/E
Valutazione Qualità di Vita
P.A.G.
Scheda di Laboratorio
Terapie e vaccinazioni
Trattamenti precedenti
Classificazione trattamenti
Vaccinazioni
Terapie Farmacologiche
Valutazione dell'Outcome
Gestione Operativa
Gestione Prestazioni
Inserimento su singolo cliente
Inserimento per attività generali
Dettaglio prestazioni inserite
Report Trimestrale Prestazioni
Riunioni di Equipe
Gestione Segnalazioni Prefettura
Nuova Segnalazione
Gestione Segnalazioni
Elenchi segnalazioni
Report segnalazioni
Gestione Prenotazioni
Gestione Comunità Terapeutiche
Ammissioni/Dimissioni in C.T.
Visualizza Liste
Movimento clienti e costi
Riepilogo Clienti in C.T.
Controllo quote budget
Controllo di Gestione
Ore lavorate e Tempi medi
Calcolo Dotazione Organica
Analisi dei Costi
P.A.C. (Process Adherence Controller)
Simulatore
Import/export dati e files
Report Codici Rischio HIV
Report clienti / team terapeutico
Reportistica WEB

Dipendenze

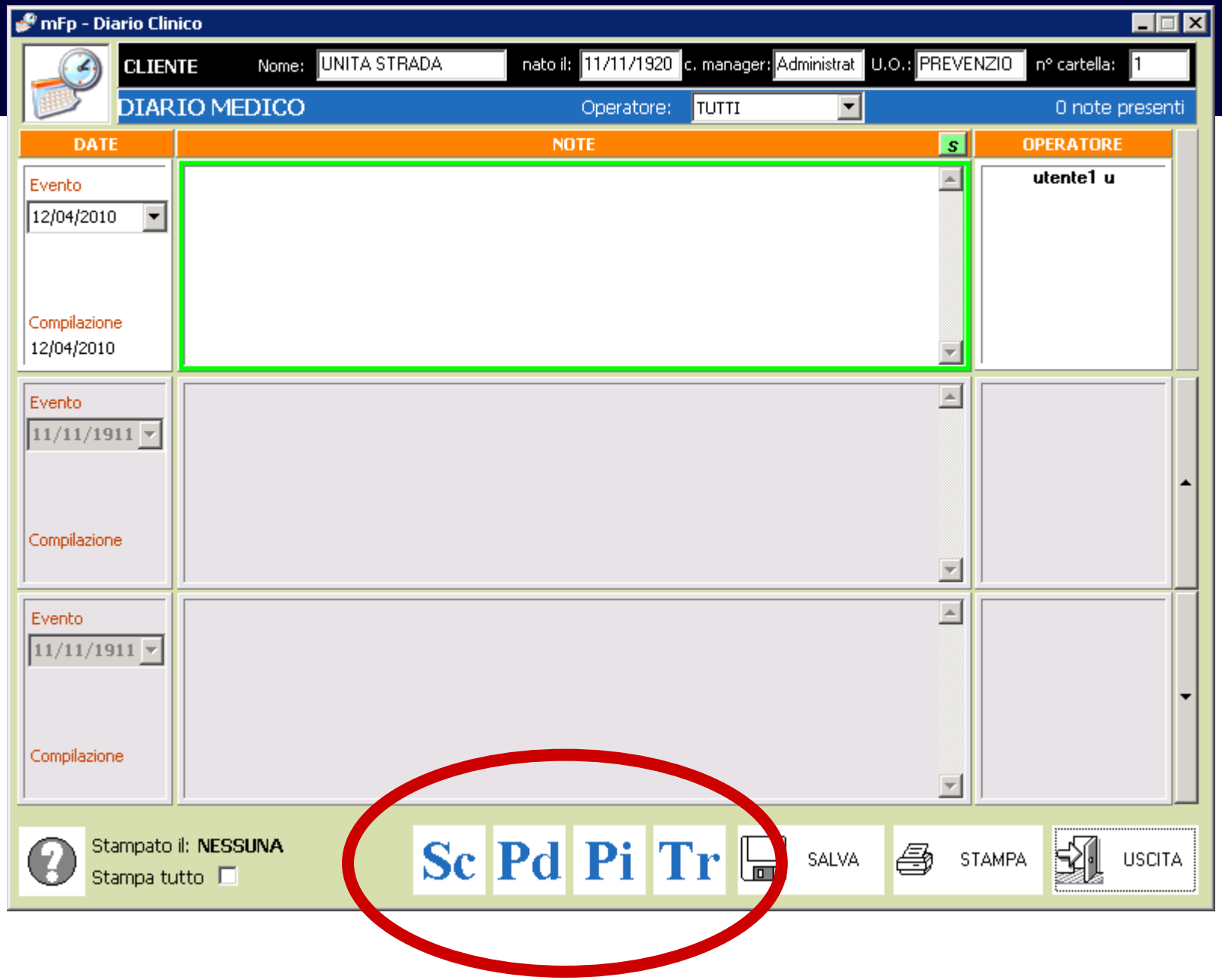
mFp - Diario Clinico
CLIENTE
Nome: UNITA STRADA
nato il: 11/11/1920
c. manager: Administrat
U.O.: PREVENZIO
n° cartella: 1
DIARIO MEDICO
Operatore: TUTTI
0 note presenti
DATE
NOTE
S
OPERATORE
Evento
12/04/2010
Compilazione
12/04/2010
utente1 u
Evento
11/11/1911
Compilazione
Evento
11/11/1911
Compilazione
Stampato il: NESSUNA
Stampa tutto
Sc
Pd
Pi
Tr
SALVA
STAMPA
USCITA

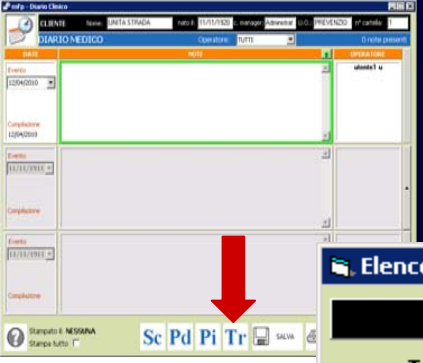

Dipendenze

Elenco trattamenti del cliente

TRATTAMENTI (*) IN CORSO E CONCLUSI DEL CLIENTE UNITA STRADA nato il 11/11/1920

Tossicodipendenza

TRATTAMENTO	DATA IN	DATA OUT	ESITO

Alcoldipendenza

TRATTAMENTO	DATA IN	DATA OUT	ESITO

Altro (tabagismo, gambling, altre addiction)

TRATTAMENTO	DATA IN	DATA OUT	ESITO

(*) secondo la codifica del Ministero della Salute e del C.N.R. Attenzione: i trattamenti FARMACOLOGICI qui presenti non saranno riportati nelle statistiche CNR e Ministeriali, poichè vengono calcolati direttamente dalle prescrizioni inserite nell'area delle Terapie Farmacologiche.

STAMPA

USCITA

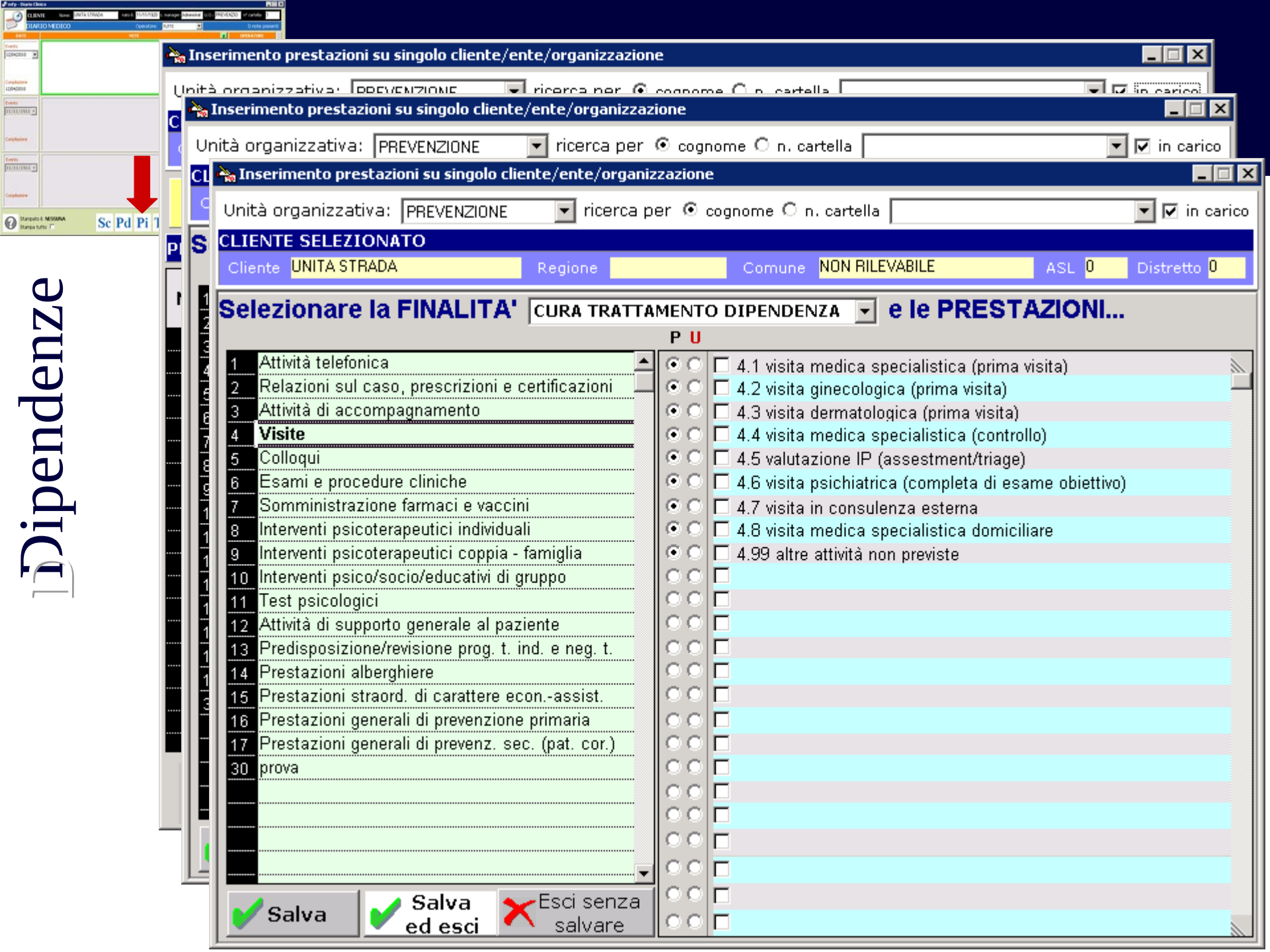
Inserimento prestazioni su singolo cliente/ente/organizzazione
Unità organizzativa: PREVENZIONE
ricerca per cognome n. cartella
in carico
CLIENTE SELEZIONATO
Cliente UNITA STRADA
Regione
Comune NON RILEVABILE
ASL 0
Distretto 0
Selezionare la FINALITA' CURA TRATTAMENTO DIPENDENZA e le PRESTAZIONI...
P U
1 Attività telefonica
2 Relazioni sul caso, prescrizioni e certificazioni
3 Attività di accompagnamento
4 Visite
5 Colloqui
6 Esami e procedure cliniche
7 Somministrazione farmaci e vaccini
8 Interventi psicoterapeutici individuali
9 Interventi psicoterapeutici coppia - famiglia
10 Interventi psico/socio/educativi di gruppo
11 Test psicologici
12 Attività di supporto generale al paziente
13 Predisposizione/revisione prog. t. ind. e neg. t.
14 Prestazioni alberghiere
15 Prestazioni straord. di carattere econ.-assist.
16 Prestazioni generali di prevenzione primaria
17 Prestazioni generali di prevenz. sec. (pat. cor.)
30 prova
4.1 visita medica specialistica (prima visita)
4.2 visita ginecologica (prima visita)
4.3 visita dermatologica (prima visita)
4.4 visita medica specialistica (controllo)
4.5 valutazione IP (assestment/triage)
4.6 visita psichiatrica (completa di esame obiettivo)
4.7 visita in consulenza esterna
4.8 visita medica specialistica domiciliare
4.99 altre attività non previste
Salva
Salva ed esci
Esci senza salvare

Dipendenze

Dipendenze

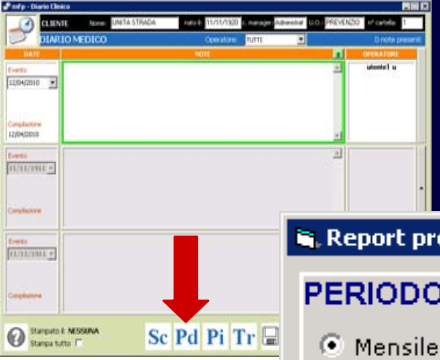

Report prestazioni mensile

PERIODO DEL REPORT

Mensile | Trimestrale | Semestrale | Annuale

Dal: 12/04/2010 Al: 12/04/2010

VEDI PRESTAZIONI Testuali | Codici estesi

Stratifica per | Operatori | Clienti | Comuni | ASL | ASL+Reg.

- [ ] Operatore
- [x] Cliente/paziente/ente
- [ ] Comune
- [ ] ASL
- [ ] ASL + Regione
- [ ] Solo urgenti

ESEGUI

Trascina una o più colonne qui per raggruppare...

Data	UO	Cognome	Nome	Comune	ASL	Dist.	C. Reg.	Grp.	Cod.	Costo	Cogn. oper.	Nome oper.

ESPORTA IN EXCEL | STAMPA | USCITA

Dipendenze

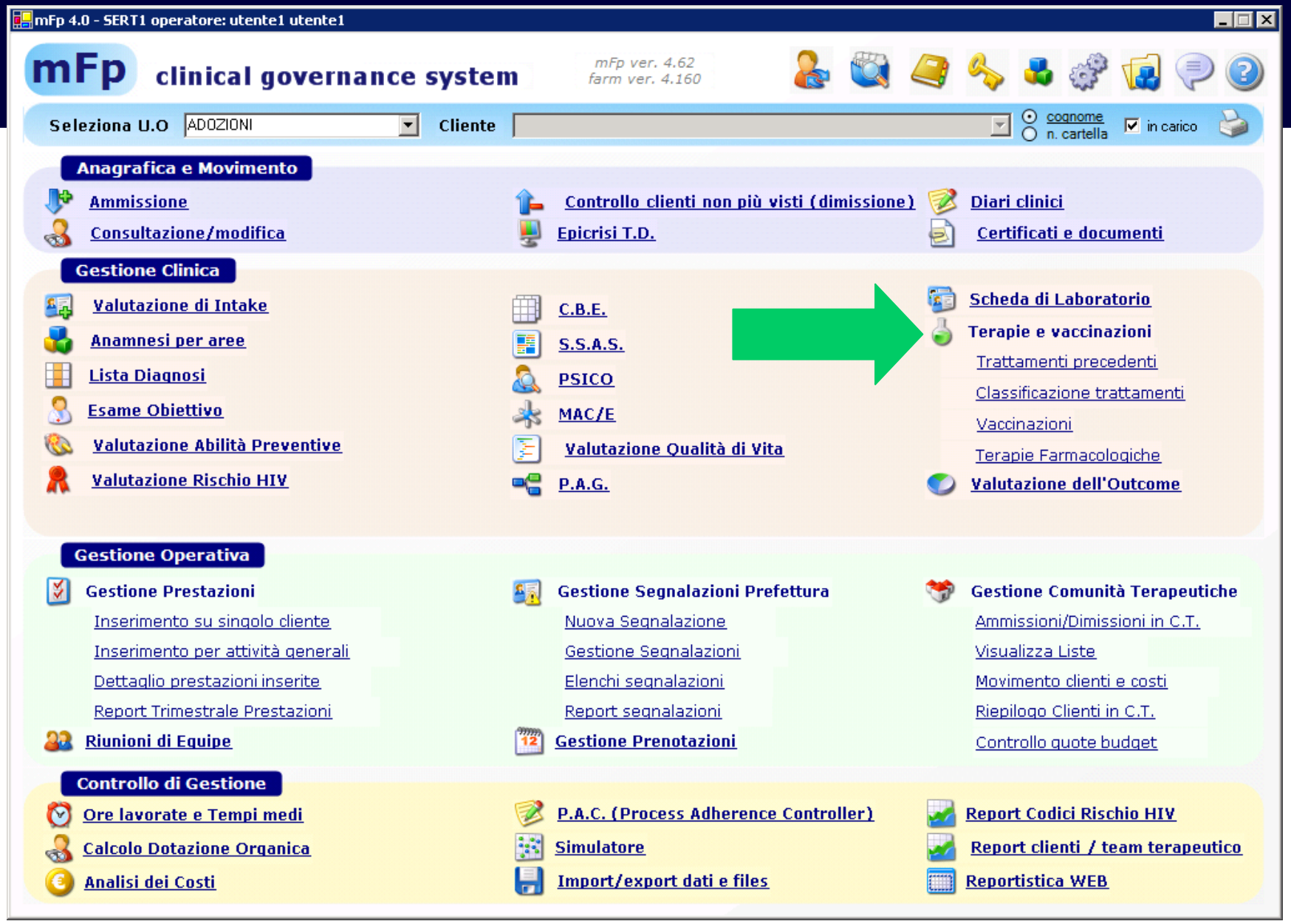
mFp 4.0 - SERT1 operatore: utente1 utente1
mFp clinical governance system
mFp ver. 4.62
farm ver. 4.160
Seleziona U.O
ADOZIONI
Cliente
cognome
n. cartella
in carico
Anagrafica e Movimento
Ammissione
Consultazione/modifica
Controllo clienti non più visti (dimissione)
Epicrisi T.D.
Diari clinici
Certificati e documenti
Gestione Clinica
Valutazione di Intake
Anamnesi per aree
Lista Diagnosi
Esame Obiettivo
Valutazione Abilità Preventive
Valutazione Rischio HIV
C.B.E.
S.S.A.S.
PSICO
MAC/E
Valutazione Qualità di Vita
P.A.G.
Scheda di Laboratorio
Terapie e vaccinazioni
Trattamenti precedenti
Classificazione trattamenti
Vaccinazioni
Terapie Farmacologiche
Valutazione dell'Outcome
Gestione Operativa
Gestione Prestazioni
Inserimento su singolo cliente
Inserimento per attività generali
Dettaglio prestazioni inserite
Report Trimestrale Prestazioni
Riunioni di Equipe
Gestione Segnalazioni Prefettura
Nuova Segnalazione
Gestione Segnalazioni
Elenchi segnalazioni
Report segnalazioni
Gestione Prenotazioni
Gestione Comunità Terapeutiche
Ammissioni/Dimissioni in C.T.
Visualizza Liste
Movimento clienti e costi
Riepilogo Clienti in C.T.
Controllo quote budget
Controllo di Gestione
Ore lavorate e Tempi medi
Calcolo Dotazione Organica
Analisi dei Costi
P.A.C. (Process Adherence Controller)
Simulatore
Import/export dati e files
Report Codici Rischio HIV
Report clienti / team terapeutico
Reportistica WEB

Dipendenze

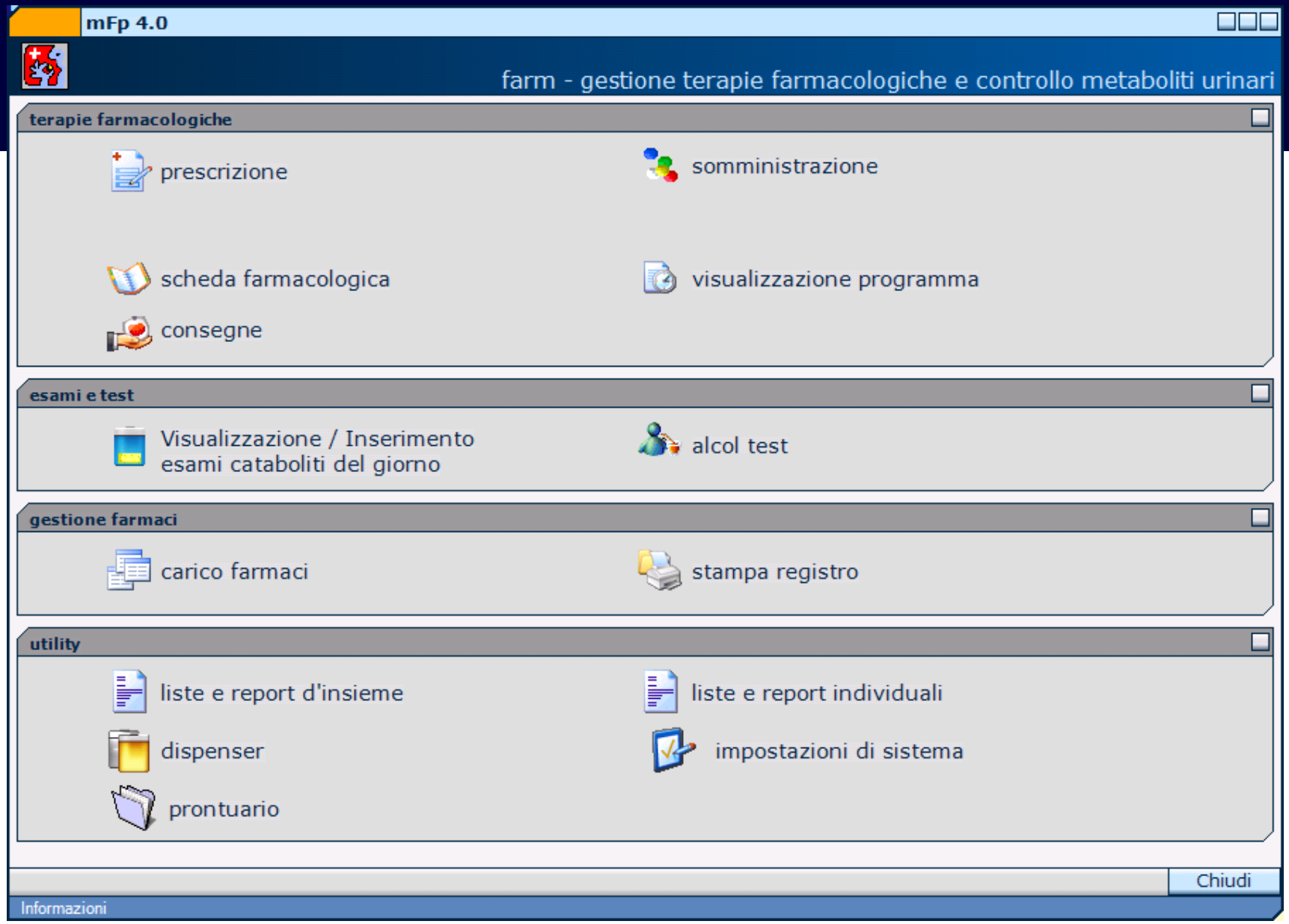
mFp 4.0
farm - gestione terapie farmacologiche e controllo metaboliti urinari
terapie farmacologiche
prescrizione
somministrazione
scheda farmacologica
visualizzazione programma
consegne
esami e test
Visualizzazione / Inserimento
esami cataboliti del giorno
alcol test
gestione farmaci
carico farmaci
stampa registro
utility
liste e report d'insieme
liste e report individuali
dispenser
impostazioni di sistema
prontuario
Chiudi
Informazioni

Dipendenze

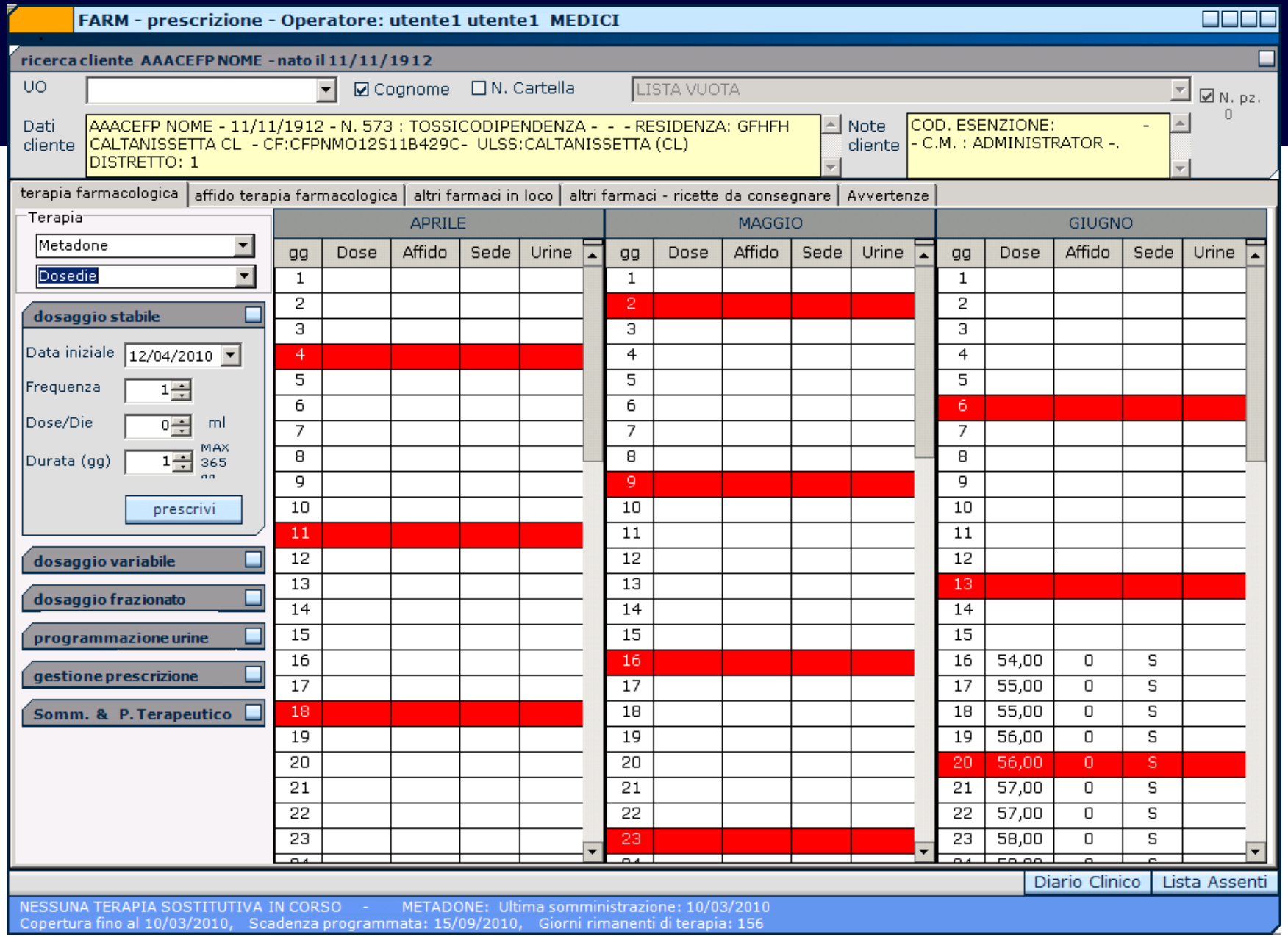
FARM - prescrizione - Operatore: utente1 utente1 MEDICI
ricerca cliente AAACEFP NOME - nato il 11/11/1912
UO
Cognome
N. Cartella
LISTA VUOTA
N. pz. 0
Dati cliente
AAACEFP NOME - 11/11/1912 - N. 573 : TOSSICODIPENDENZA - - - RESIDENZA: GFHFH CALTANISSETTA CL - CF:CFPNMO12S11B429C- ULSS:CALTANISSETTA (CL) DISTRETTO: 1
Note cliente
COD. ESENZIONE: - - C.M. : ADMINISTRATOR -.
terapia farmacologica
affido terapia farmacologica
altri farmaci in loco
altri farmaci - ricette da consegnare
Avvertenze
Terapia
Metadone
Dosedie
dosaggio stabile
Data iniziale 12/04/2010
Frequenza 1
Dose/Die 0 ml
Durata (gg) 1 MAX 365 gg
prescrivi
dosaggio variabile
dosaggio frazionato
programmazione urine
gestione prescrizione
Somm. & P.Terapeutico
APRILE
MAGGIO
GIUGNO
gg Dose Affido Sede Urine
Diario Clinico
Lista Assenti
NESSUNA TERAPIA SOSTITUTIVA IN CORSO - METADONE: Ultima somministrazione: 10/03/2010
Copertura fino al 10/03/2010, Scadenza programmata: 15/09/2010, Giorni rimanenti di terapia: 156

Dipendenze

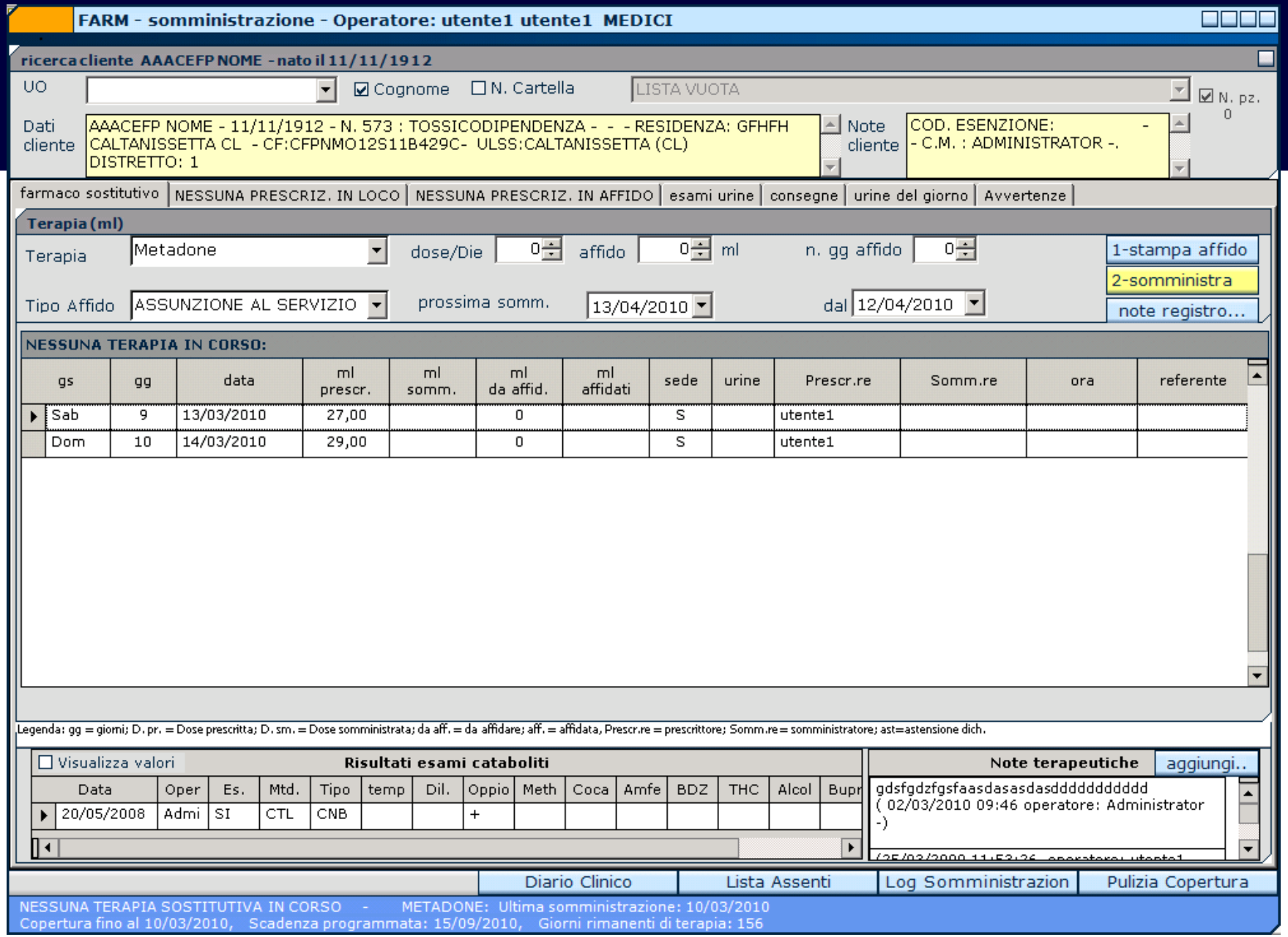
FARM - somministrazione - Operatore: utente1 utente1 MEDICI
ricerca cliente AAACEFP NOME - nato il 11/11/1912
UO
Cognome
N. Cartella
LISTA VUOTA
N. pz.
0
Dati cliente
AAACEFP NOME - 11/11/1912 - N. 573 : TOSSICODIPENDENZA - - - RESIDENZA: GFHFH CALTANISSETTA CL - CF:CFPNMO12S11B429C- ULSS:CALTANISSETTA (CL) DISTRETTO: 1
Note cliente
COD. ESENZIONE: -
- C.M. : ADMINISTRATOR -.
farmaco sostitutivo
NESSUNA PRESCRIZ. IN LOCO
NESSUNA PRESCRIZ. IN AFFIDO
esami urine
consegne
urine del giorno
Avvertenze
Terapia (ml)
Terapia
Metadone
dose/Die
0
affido
0
ml
n. gg affido
0
1-stampa affido
2-somministra
note registro...
Tipo Affido
ASSUNZIONE AL SERVIZIO
prossima somm.
13/04/2010
dal
12/04/2010
NESSUNA TERAPIA IN CORSO:
gs
gg
data
ml prescr.
ml somm.
ml da affid.
ml affidati
sede
urine
Prescr.re
Somm.re
ora
referente
Sab
9
13/03/2010
27,00
0
S
utente1
Dom
10
14/03/2010
29,00
0
S
utente1
Legenda: gg = giorni; D. pr. = Dose prescritta; D. sm. = Dose somministrata; da aff. = da affidare; aff. = affidata, Prescr.re = prescrittore; Somm.re = somministratore; ast=astensione dich.
Visualizza valori
Risultati esami cataboliti
Data
Oper
Es.
Mtd.
Tipo
temp
Dil.
Oppio
Meth
Coca
Amfe
BDZ
THC
Alcol
Bupr
20/05/2008
Admi
SI
CTL
CNB
+
Note terapeutiche
aggiungi..
gdsfgdzfgsfaasdasasdasddddddddddd
(02/03/2010 09:46 operatore: Administrator -)
Diario Clinico
Lista Assenti
Log Somministrazion
Pulizia Copertura
NESSUNA TERAPIA SOSTITUTIVA IN CORSO - METADONE: Ultima somministrazione: 10/03/2010
Copertura fino al 10/03/2010, Scadenza programmata: 15/09/2010, Giorni rimanenti di terapia: 156

Dipendenze

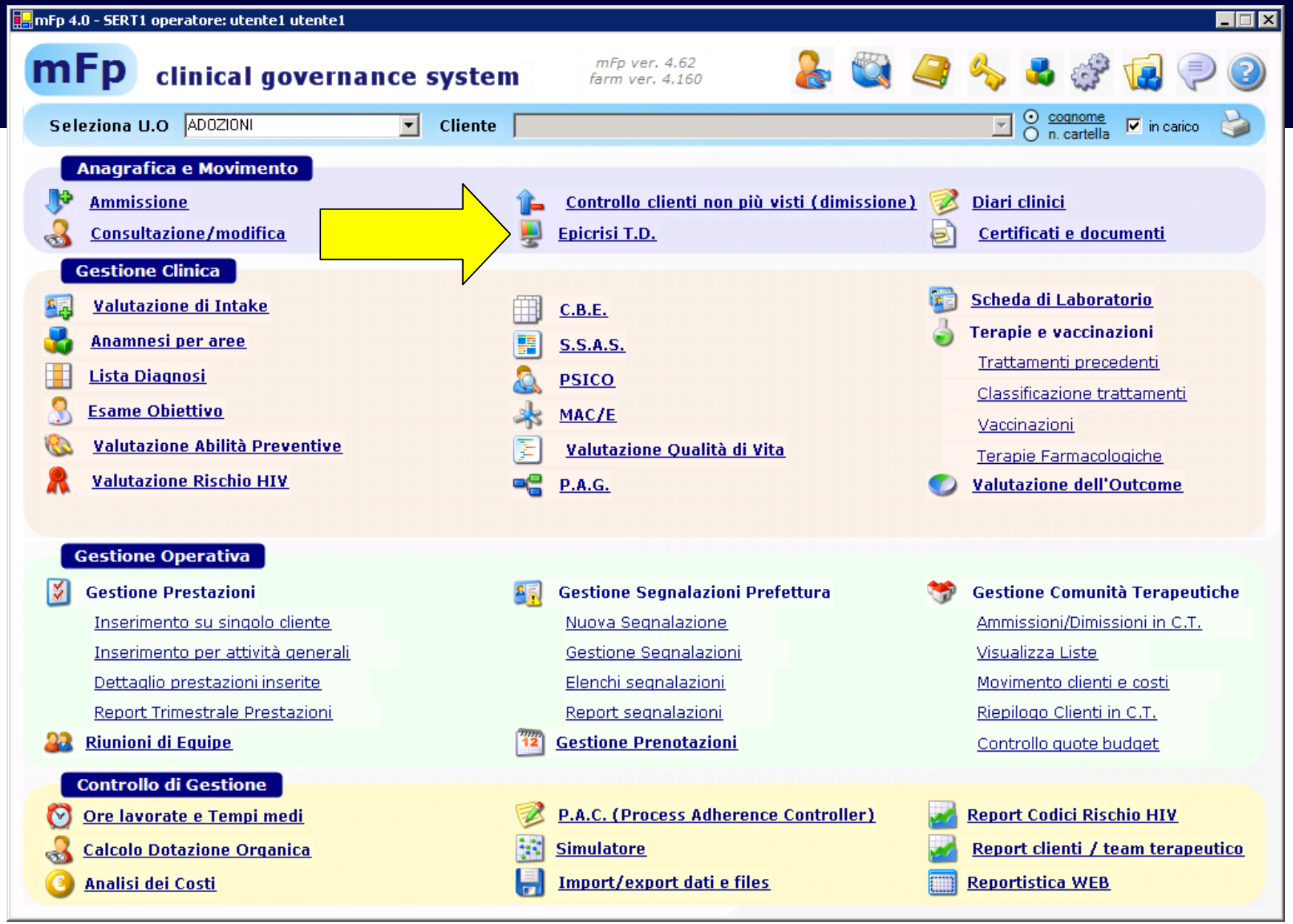
mFp 4.0 - SERT1 operatore: utente1 utente1
mFp clinical governance system
mFp ver. 4.62
farm ver. 4.160
Seleziona U.O
ADOZIONI
Cliente
cognome
n. cartella
in carico
Anagrafica e Movimento
Ammissione
Consultazione/modifica
Controllo clienti non più visti (dimissione)
Epicrisi T.D.
Diari clinici
Certificati e documenti
Gestione Clinica
Valutazione di Intake
Anamnesi per aree
Lista Diagnosi
Esame Obiettivo
Valutazione Abilità Preventive
Valutazione Rischio HIV
C.B.E.
S.S.A.S.
PSICO
MAC/E
Valutazione Qualità di Vita
P.A.G.
Scheda di Laboratorio
Terapie e vaccinazioni
Trattamenti precedenti
Classificazione trattamenti
Vaccinazioni
Terapie Farmacologiche
Valutazione dell'Outcome
Gestione Operativa
Gestione Prestazioni
Inserimento su singolo cliente
Inserimento per attività generali
Dettaglio prestazioni inserite
Report Trimestrale Prestazioni
Riunioni di Equipe
Gestione Segnalazioni Prefettura
Nuova Segnalazione
Gestione Segnalazioni
Elenchi segnalazioni
Report segnalazioni
Gestione Prenotazioni
Gestione Comunità Terapeutiche
Ammissioni/Dimissioni in C.T.
Visualizza Liste
Movimento clienti e costi
Riepilogo Clienti in C.T.
Controllo quote budget
Controllo di Gestione
Ore lavorate e Tempi medi
Calcolo Dotazione Organica
Analisi dei Costi
P.A.C. (Process Adherence Controller)
Simulatore
Import/export dati e files
Report Codici Rischio HIV
Report clienti / team terapeutico
Reportistica WEB

Dipendenze

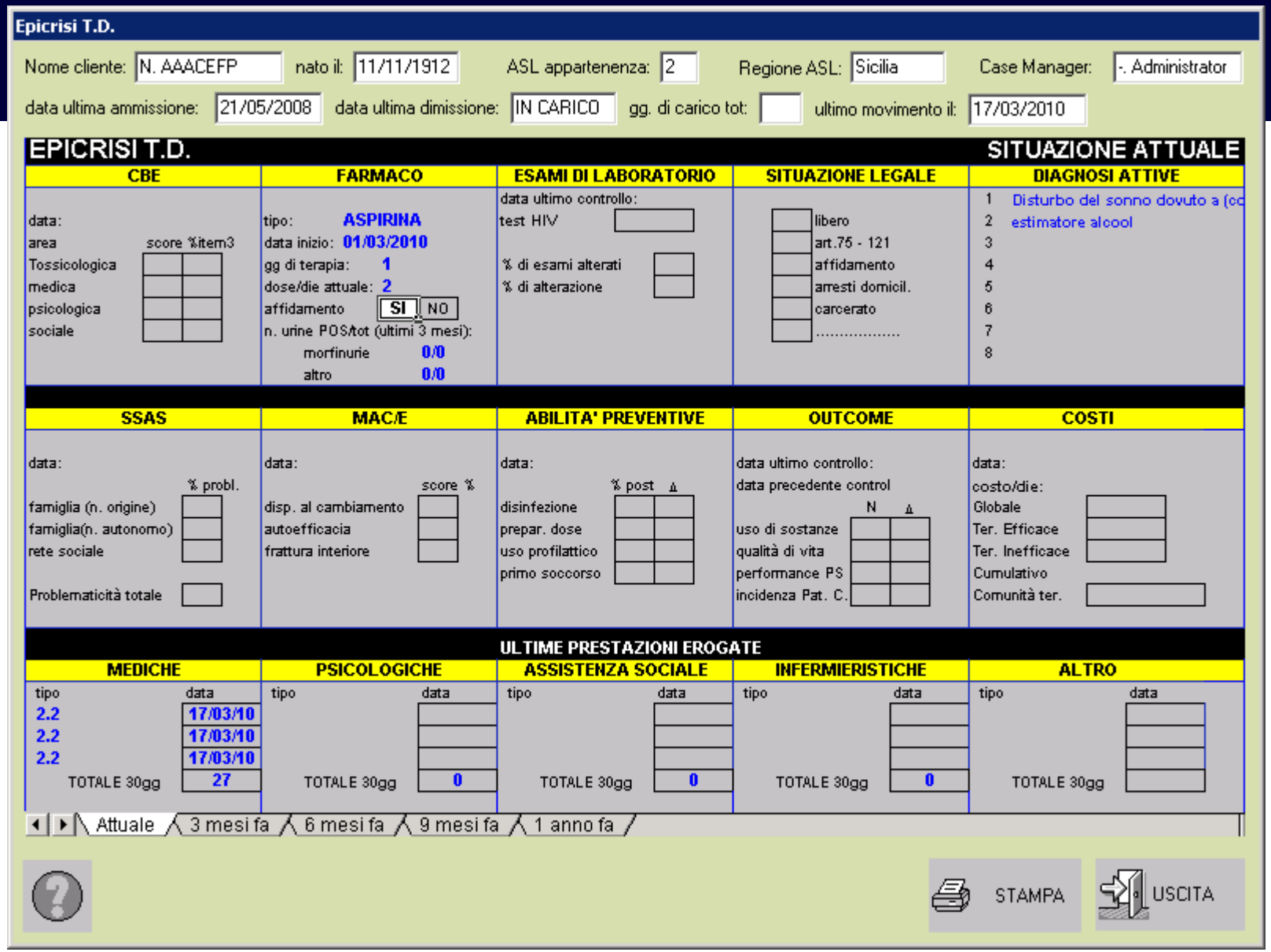
Epicrisi T.D.
Nome cliente: N. AAACEFP
nato il: 11/11/1912
ASL appartenenza: 2
Regione ASL: Sicilia
Case Manager: -. Administrator
data ultima ammissione: 21/05/2008
data ultima dimissione: IN CARICO
gg. di carico tot:
ultimo movimento il: 17/03/2010
EPICRISI T.D.
SITUAZIONE ATTUALE
CBE
data:
area
score %item3
Tossicologica
medica
psicologica
sociale
FARMACO
tipo: ASPIRINA
data inizio: 01/03/2010
gg di terapia: 1
dose/die attuale: 2
affidamento SI NO
n. urine POS/tot (ultimi 3 mesi):
morfinurie 0/0
altro 0/0
ESAMI DI LABORATORIO
data ultimo controllo:
test HIV
% di esami alterati
% di alterazione
SITUAZIONE LEGALE
libero
art.75 - 121
affidamento
arresti domicil.
carcerato
.....
DIAGNOSI ATTIVE
1 Disturbo del sonno dovuto a (co
2 estimatore alcool
3
4
5
6
7
8
SSAS
data:
% probl.
famiglia (n. origine)
famiglia(n. autonomo)
rete sociale
Problematicità totale
MAC/E
data:
score %
disp. al cambiamento
autoefficacia
frattura interiore
ABILITA' PREVENTIVE
data:
% post Δ
disinfezione
prepar. dose
uso profilattico
primo soccorso
OUTCOME
data ultimo controllo:
data precedente control
N Δ
uso di sostanze
qualità di vita
performance PS
incidenza Pat. C.
COSTI
data:
costo/die:
Globale
Ter. Efficace
Ter. Inefficace
Cumulativo
Comunità ter.
ULTIME PRESTAZIONI EROGATE
MEDICHE
tipo data
2.2 17/03/10
2.2 17/03/10
2.2 17/03/10
TOTALE 30gg 27
PSICOLOGICHE
tipo data
TOTALE 30gg 0
ASSISTENZA SOCIALE
tipo data
TOTALE 30gg 0
INFERMIERISTICHE
tipo data
TOTALE 30gg 0
ALTRO
tipo data
TOTALE 30gg
Attuale
3 mesi fa
6 mesi fa
9 mesi fa
1 anno fa
STAMPA
USCITA

Dipendenze

1° Livello di estrazione dati

Dipendenze

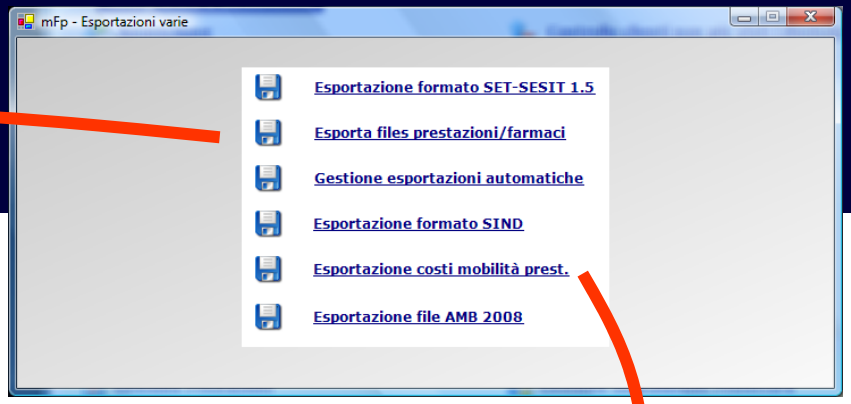
mFp - Esportazioni varie
Esportazione formato SET-SESIT 1.5
Esporta files prestazioni/farmaci
Gestione esportazioni automatiche
Esportazione formato SIND
Esportazione costi mobilità prest.
Esportazione file AMB 2008

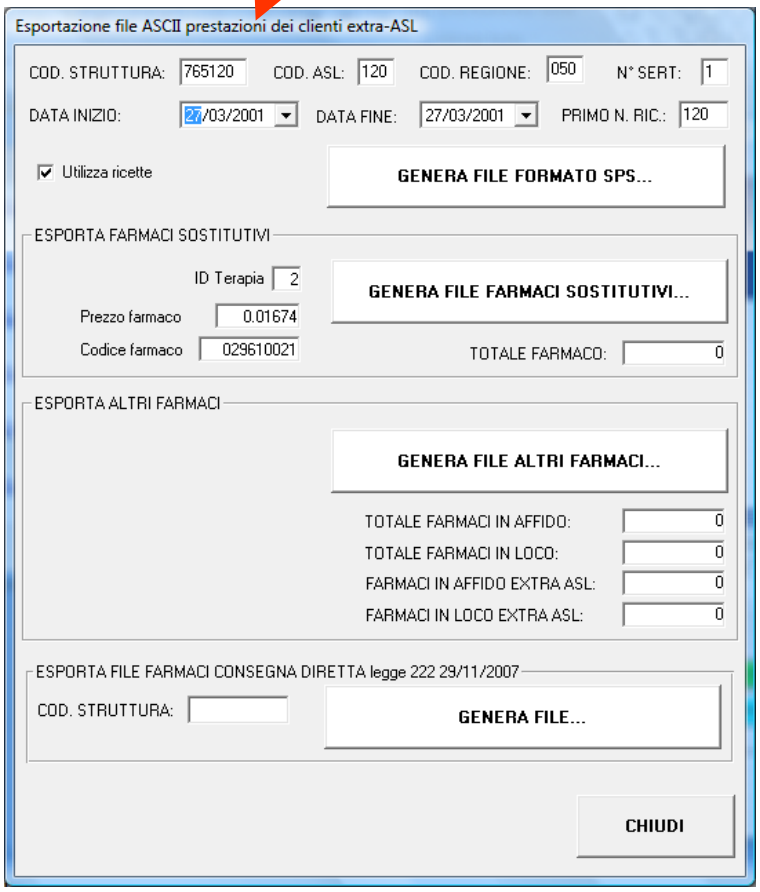
Esportazione file ASCII prestazioni dei clienti extra-ASL
COD. STRUTTURA: 765120
COD. ASL: 120
COD. REGIONE: 050
N° SERT: 1
DATA INIZIO: 27/03/2001
DATA FINE: 27/03/2001
PRIMO N. RIC.: 120
Utilizza ricette
GENERA FILE FORMATO SPS...
ESPORTA FARMACI SOSTITUTIVI
ID Terapia 2
Prezzo farmaco 0.01674
Codice farmaco 029610021
GENERA FILE FARMACI SOSTITUTIVI...
TOTALE FARMACO: 0
ESPORTA ALTRI FARMACI
GENERA FILE ALTRI FARMACI...
TOTALE FARMACI IN AFFIDO: 0
TOTALE FARMACI IN LOCO: 0
FARMACI IN AFFIDO EXTRA ASL: 0
FARMACI IN LOCO EXTRA ASL: 0
ESPORTA FILE FARMACI CONSEGNA DIRETTA legge 222 29/11/2007
COD. STRUTTURA:
GENERA FILE...
CHIUDI

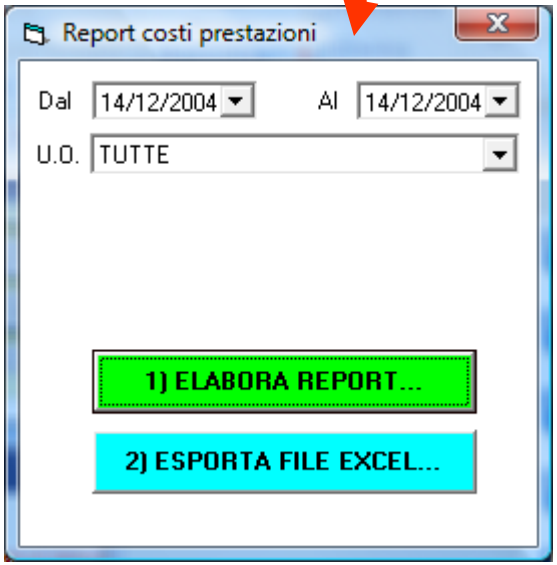
Report costi prestazioni
Dal 14/12/2004
Al 14/12/2004
U.O. TUTTE
1) ELABORA REPORT...
2) ESPORTA FILE EXCEL...

Dipendenze

Reportistica *WEB*

Dipendenze

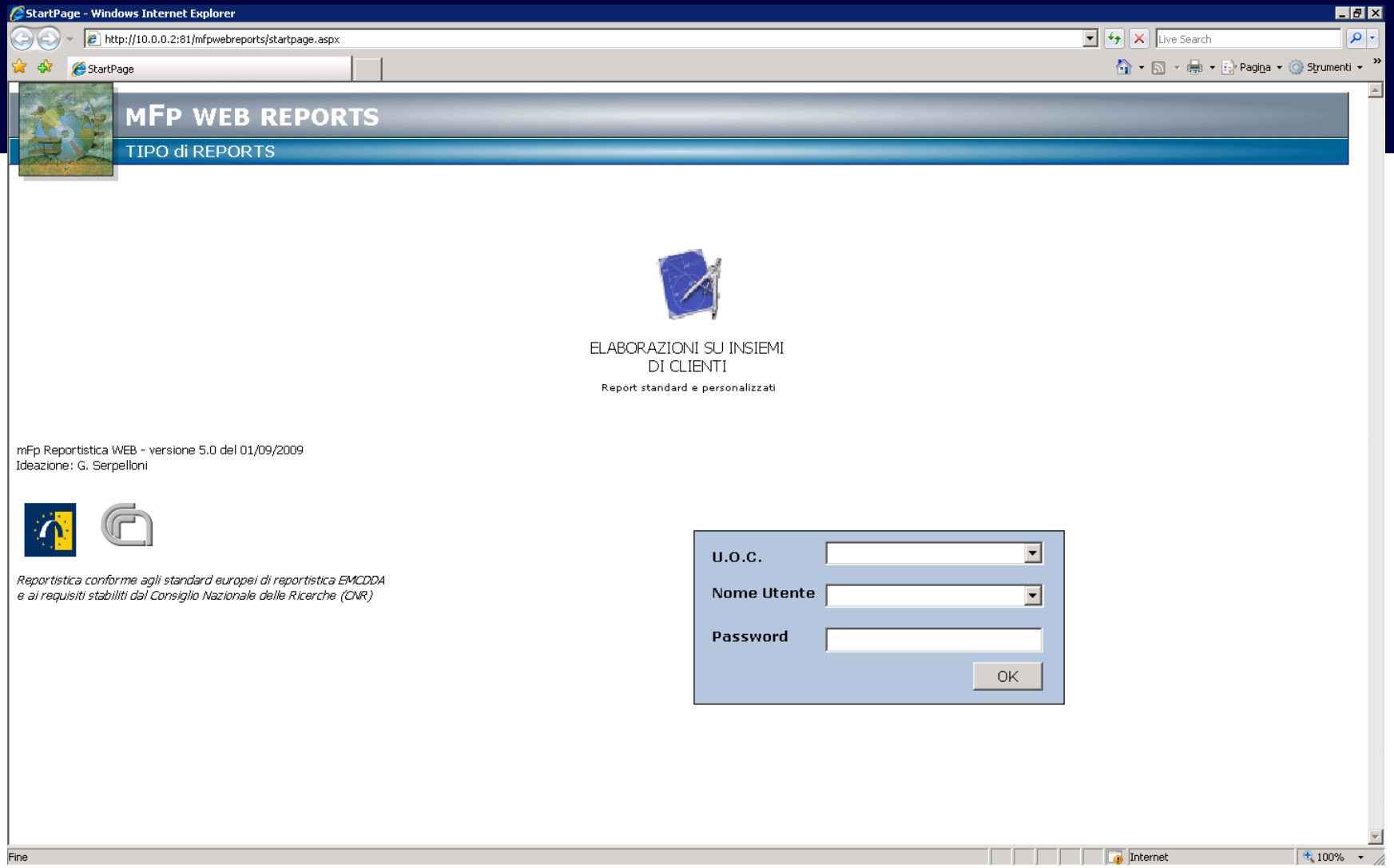
StartPage - Windows Internet Explorer
http://10.0.0.2:81/mfpwebreports/startpage.aspx
StartPage
mFp WEB REPORTS
TIPO di REPORTS
ELABORAZIONI SU INSIEMI
DI CLIENTI
Report standard e personalizzati
mFp Reportistica WEB - versione 5.0 del 01/09/2009
Ideazione: G. Serpelloni
Reportistica conforme agli standard europei di reportistica EMCDDA
e ai requisiti stabiliti dal Consiglio Nazionale delle Ricerche (CNR)
U.O.C.
Nome Utente
Password
OK
Fine
Internet
100%

Dipendenze

Menu - Windows Internet Explorer

http://10.0.0.2:81/mfpwebreports/Menu.aspx

Menu



MFP WEB REPORTS

Elaborazioni standard

- Elaborazioni standard
  - 1. Movimento clienti
    - 1.1 Rilevazione STD
      - 1.1.1 Fasce di eta' standard
      - 1.1.2 Fasce di eta' alcool
    - 1.2 Rilevazione prevalenza puntuale SESIT
    - 1.3 Rilevazione prevalenza di periodo SESIT
    - 1.4 Rilevazione prevalenza puntuale Ministero della salute
    - 1.5 Rilevazione prevalenza di periodo Ministero della salute
    - 1.6 Rilevazione prevalenza di periodo OEDT
    - 1.7 Rilevazione frequenza di accesso al servizio
  - 2. Caratteristiche generali dei clienti
    - 2.1 Sostanze primarie utilizzate
    - 2.2 Sostanze secondarie utilizzate
    - 2.3 Sostanze iniziazione
    - 2.4 Livello istruzione
    - 2.5 Stato civile
    - 2.6 Professione
    - 2.7 Nazionalità
  - 3. Diagnosi
  - 4. Terapie e trattamenti
  - 5. Qualità e produttività
  - 6. Rapporti Ministeriali ed Europei
  - 7. Liste nominative
  - 8. Esportazioni

Fine

Movimento clienti: Fasce di età standard

Dipendenze

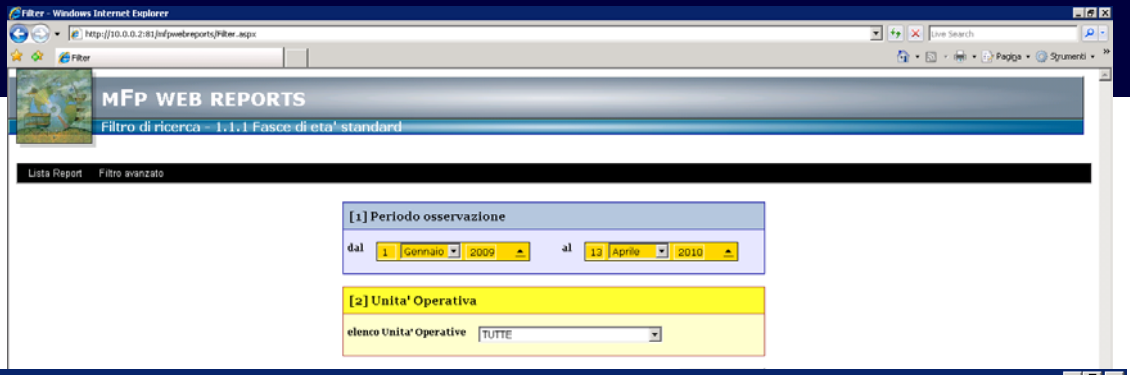

mFp reportistica web - Windows Internet Explorer

http://10.0.0.2:81/mfpwebreports/RunReports.aspx

mFp reportistica web

MFP WEB REPORTS

1.1.1 Fasce di eta' standard

Lista Report | Filtro base | Filtro avanzato | Esporta in Excel | Stampa

Periodo di osservazione:

dal 01/01/2009 al 13/04/2010 - totale giorni: 468

Filtro impostato:

Unita organizzativa = TUTTE

Le età dei pazienti sono calcolate rispetto alla media della data di inizio e fine periodo selezionato.Per periodi molto lunghi quindi la somma dei vari pazienti distribuiti per fasce di età potrebbe essere inferiore al totate indicato.

		SESSO			FASCE DI ETA'						
SOGGETTI	u.m.	M	F	TOT	<19	19-24	25-29	30-34	35-39	40-44	>44
1) Sogg. in carico da periodo precedente (SCP)	n.	12	3	**15**	1	0	0	1	1	3	9
2) a. Sogg. nuovi ammessi (SNA)	n.	0	0	**0**	0	0	0	0	0	0	0
b. Sogg. nuovi ammessi (SNB)	n.	0	0	**0**	0	0	0	0	0	0	0
3) a. Sogg. riammessi di tipo A (SR A)	n.	0	0	**0**	0	0	0	0	0	0	0
b. Sogg. riammessi di tipo B (SR B)	n.	0	0	**0**	0	0	0	0	0	0	0
4) Sogg. fisici assistiti / periodo (SFA/P)	n.	12	3	**15**	1	0	0	1	1	3	9
5) Sogg. dimessi (SDIM)	n.	0	0	**0**	0	0	0	0	0	0	0
SPECIFICHE											
1) N. medio di riammissioni / sogg. fisico	n.	0	0	**0**	0			0	0	0	0
2) Tempo totale di assistenza / periodo (TTA)	gg.	8406	2335	**10741**	467	0	0	467	934	2802	6071
3) Tempo medio di assistenza / sogg. (TMA)	gg.	700	778	**716**	467			467	934	934	674

Dipendenze

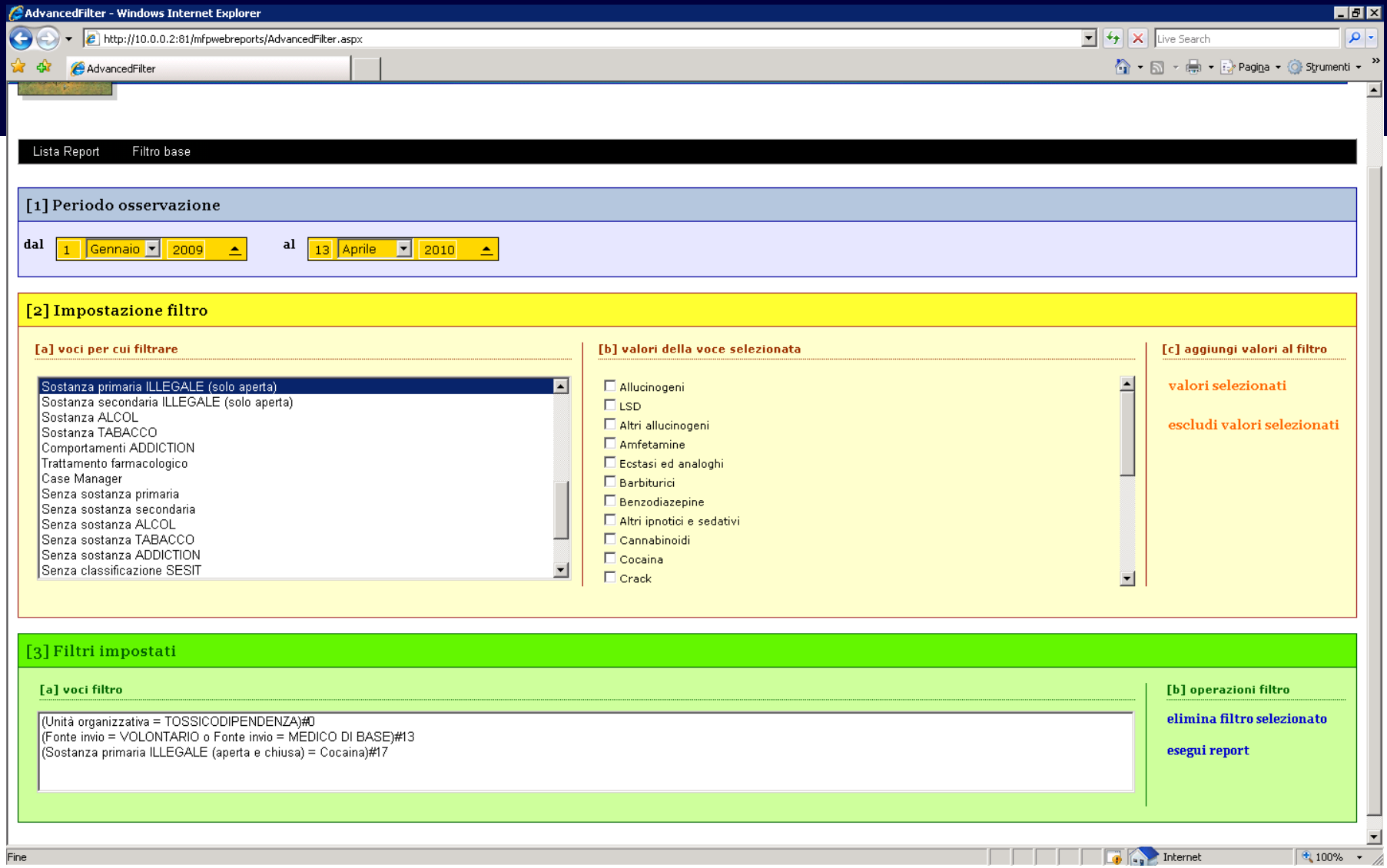
AdvancedFilter - Windows Internet Explorer
http://10.0.0.2:81/mfpwebreports/AdvancedFilter.aspx
Live Search
AdvancedFilter
Pagina
Strumenti
Lista Report
Filtro base
[1] Periodo osservazione
dal
1
Gennaio
2009
al
13
Aprile
2010
[2] Impostazione filtro
[a] voci per cui filtrare
Sostanza primaria ILLEGALE (solo aperta)
Sostanza secondaria ILLEGALE (solo aperta)
Sostanza ALCOL
Sostanza TABACCO
Comportamenti ADDICTION
Trattamento farmacologico
Case Manager
Senza sostanza primaria
Senza sostanza secondaria
Senza sostanza ALCOL
Senza sostanza TABACCO
Senza sostanza ADDICTION
Senza classificazione SESIT
[b] valori della voce selezionata
Allucinogeni
LSD
Altri allucinogeni
Amfetamine
Ecstasi ed analoghi
Barbiturici
Benzodiazepine
Altri ipnotici e sedativi
Cannabinoidi
Cocaina
Crack
[c] aggiungi valori al filtro
valori selezionati
escludi valori selezionati
[3] Filtri impostati
[a] voci filtro
(Unità organizzativa = TOSSICODIPENDENZA)#0
(Fonte invio = VOLONTARIO o Fonte invio = MEDICO DI BASE)#13
(Sostanza primaria ILLEGALE (aperta e chiusa) = Cocaina)#17
[b] operazioni filtro
elimina filtro selezionato
esegui report
Fine
Internet
100%

Movimento clienti: Rilevazione Prevalenza Puntuale SESIT

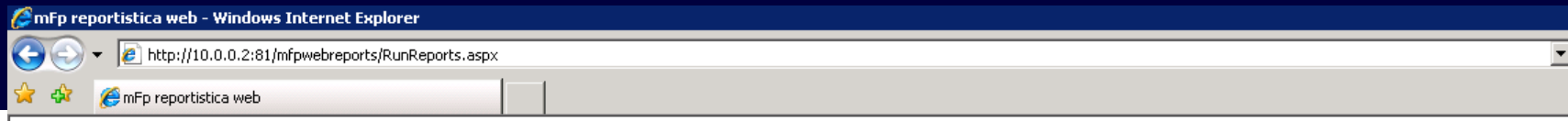

Lista Report | Filtro base | Filtro avanzato | Esporta in Excel | Stampa

Periodo di osservazione:

Anno: 2009, Semestre: 1

Filtro impostato:

Unita organizzativa = TUTTE

Tipologia Cliente	Tipo di sostanza/comportamento di Addiction	N. di clienti assistiti dall'UO (SFAP)	Movimento clienti						Tipo di trattamento				Sede del trattamento / attività				
			Soggetti in carico da periodo precedente (SCP)	Soggetti nuovi ammessi (SNA)	Soggetti riammessi di tipo A (SRA)	Soggetti riammessi di tipo B (SRB)	Soggetti in mobilità (SM)	Soggetti acquisti temporaneamente (SMAT)	Intervento / trattamento occasionale	Trattamento intensivo	Trattamento semi intensivo	Soggetti dimissibili (SID)	Interna	Esterna			
														Carcere (*)	Scuola	Ambiente lavorativo	Altro (strada, luoghi di aggregazione, unità mobili)
A) Utilizzatori di sostanze Drug users/ Additive behaviours, patologia espressa/ evidente a varie classi di gravità (uso occasionale, periodico o cotinuativo)	Sostanze stupefacenti illegali	19						1	0	0	0	6	15	0			0
	Alcol	1						0	0	0	0	1	0	0			0
	Farmaci	1						0	0	0	0	1	1	0			0
	Tabacco	0						0	0	0	0	0	0	0			0
	Gioco d'azzardo	1						0	0	0	0	1	1	0			0
	Da tecnologia digitale	0						0	0	0	0	0	0	0			0
	Doping	1						1	0	0	0	0	0	0			0
	Multifattore (poliassuntore)	1						0	0	0	0	1	1	0			0
	Altro	0						0	0	0	0	0	0	0			0
	Non definito	0						0	0	0	0	0	0	0			0
	Totale	24						2	0	0	0	10	18	0			0
B) Soggetti a rischio d'uso non utilizzatori di sostanze (dichiarati o osservati), con patologia evidente anche con possibile evoluzione in patologia espressa	Sostanze stupefacenti illegali	2											1		0	0	0
	Alcol	1											1		0	0	0
	Farmaci	0											0		0	0	0
	Tabacco	0											0		0	0	0
	Gioco d'azzardo	0											0		0	0	0
	Da tecnologia digitale	0											0		0	0	0
	Doping	0											0		0	0	0
	Multifattore (poliassuntore)	0											0		0	0	0
	Altro	0											0		0	0	0
	Non definito	0											0		0	0	0
	Totale	3											2		0	0	0
C) Altro - Non utilizzatore e non a rischio specifico (es. familiari, insegnanti, educatori)	Sostanze stupefacenti illegali	0											0		0	0	0
	Alcol	0											0		0	0	0
	Farmaci	0											0		0	0	0
	Tabacco	0											0		0	0	0
	Gioco d'azzardo	0											0		0	0	0
	Da tecnologia digitale	0											0		0	0	0
	Doping	0											0		0	0	0
	Multifattore (poliassuntore)	0											0		0	0	0
	Altro	0											0		0	0	0
	Non definito	0											0		0	0	0
	Totale (di cui:)	0											0		0	0	0
	Familiari	0											0		0	0	0
	Insegnanti	0											0		0	0	0
	Educatori	0											0		0	0	0
Gran Totale		27											20		0	0	0

Movimento clienti: Rilevazione prevalenza di periodo OEDT

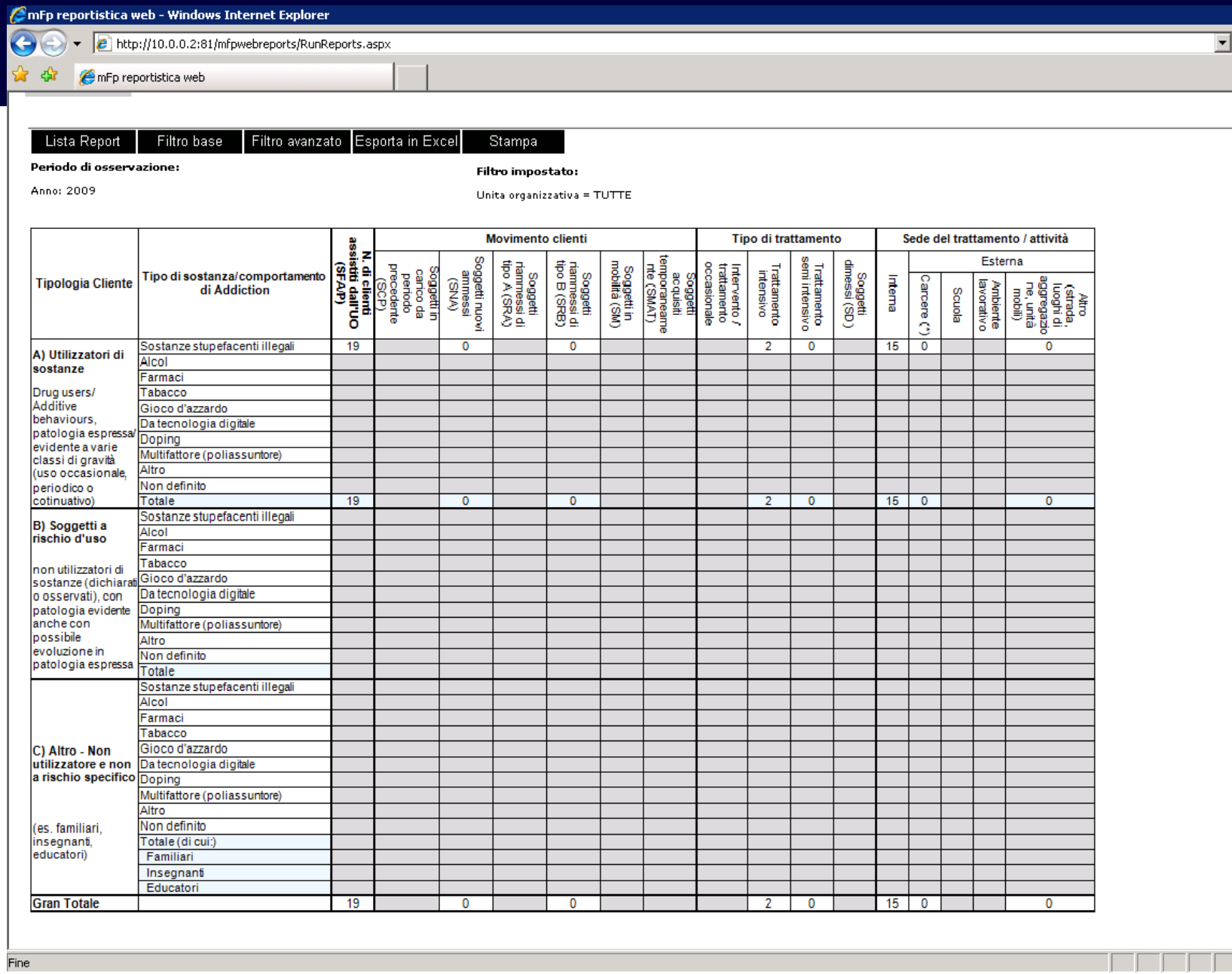

Tipologia Cliente	Tipo di sostanza/comportamento di Addiction	N. di clienti assistiti dall'UO (SFA/P)	Movimento clienti							Tipo di trattamento				Sede del trattamento / attività				
			Soggetti in carico da periodo precedente (SCP)	Soggetti nuovi ammessi (SNA)	Soggetti riammessi di tipo A (SRA)	Soggetti riammessi di tipo B (SRB)	Soggetti in mobilità (SM)	Soggetti acquisiti temporaneamente (SMAT)	Soggetti dimessi (SD)	Intervento / trattamento occasionale	Trattamento intensivo	Trattamento semi intensivo	Soggetti dimessi (SD)	Interna	Esterna			
															Carcere (*)	Scuola	Ambiente lavorativo	Altro (strada, luoghi di aggregazione, unità mobili)
A) Utilizzatori di sostanze Drug users/ Additive behaviours, patologia espressa/ evidente a varie classi di gravità (uso occasionale, periodico o cotinuativo)	Sostanze stupefacenti illegali	19		0		0					2	0		15	0			0
	Alcol																	
	Farmaci																	
	Tabacco																	
	Gioco d'azzardo																	
	Da tecnologia digitale																	
	Doping																	
	Multifattore (poliassuntore)																	
	Altro																	
	Non definito																	
	Totale	19		0		0					2	0		15	0			0
B) Soggetti a rischio d'uso non utilizzatori di sostanze (dichiarati o osservati), con patologia evidente anche con possibile evoluzione in patologia espressa	Sostanze stupefacenti illegali																	
	Alcol																	
	Farmaci																	
	Tabacco																	
	Gioco d'azzardo																	
	Da tecnologia digitale																	
	Doping																	
	Multifattore (poliassuntore)																	
	Altro																	
	Non definito																	
	Totale																	
C) Altro - Non utilizzatore e non a rischio specifico (es. familiari, insegnanti, educatori)	Sostanze stupefacenti illegali																	
	Alcol																	
	Farmaci																	
	Tabacco																	
	Gioco d'azzardo																	
	Da tecnologia digitale																	
	Doping																	
	Multifattore (poliassuntore)																	
	Altro																	
	Non definito																	
	Totale (di cui:)																	
	Familiari																	
	Insegnanti																	
	Educatori																	
Gran Totale		19		0		0					2	0		15	0			0

Caratteristiche generali dei clienti : Sostanze primarie utilizzate

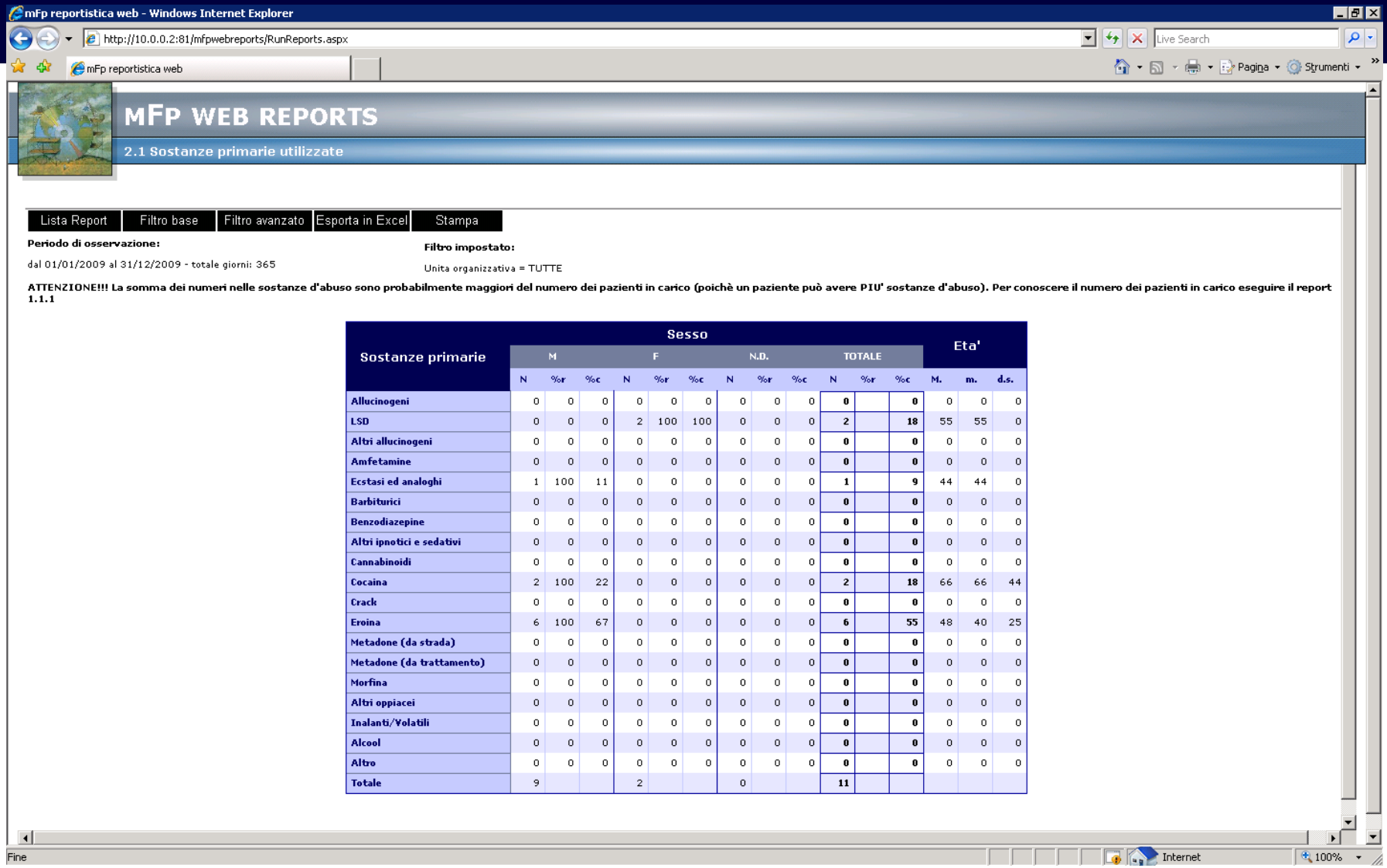

Sostanze primarie	Sesso												Eta'		
	M			F			N.D.			TOTALE					
	N	%r	%c	N	%r	%c	N	%r	%c	N	%r	%c	M.	m.	d.s.
Allucinogeni	0	0	0	0	0	0	0	0	0	**0**		**0**	0	0	0
LSD	0	0	0	2	100	100	0	0	0	2		**18**	55	55	0
Altri allucinogeni	0	0	0	0	0	0	0	0	0	**0**		**0**	0	0	0
Amfetamine	0	0	0	0	0	0	0	0	0	**0**		**0**	0	0	0
Ecstasi ed analoghi	1	100	11	0	0	0	0	0	0	**1**		**9**	44	44	0
Barbiturici	0	0	0	0	0	0	0	0	0	**0**		**0**	0	0	0
Benzodiazepine	0	0	0	0	0	0	0	0	0	**0**		**0**	0	0	0
Altri ipnotici e sedativi	0	0	0	0	0	0	0	0	0	**0**		**0**	0	0	0
Cannabinoidi	0	0	0	0	0	0	0	0	0	**0**		**0**	0	0	0
Cocaina	2	100	22	0	0	0	0	0	0	2		**18**	66	66	44
Crack	0	0	0	0	0	0	0	0	0	**0**		**0**	0	0	0
Eroina	6	100	67	0	0	0	0	0	0	**6**		**55**	48	40	25
Metadone (da strada)	0	0	0	0	0	0	0	0	0	**0**		**0**	0	0	0
Metadone (da trattamento)	0	0	0	0	0	0	0	0	0	**0**		**0**	0	0	0
Morfina	0	0	0	0	0	0	0	0	0	**0**		**0**	0	0	0
Altri oppiacei	0	0	0	0	0	0	0	0	0	**0**		**0**	0	0	0
Inalanti/Volatili	0	0	0	0	0	0	0	0	0	**0**		**0**	0	0	0
Alcool	0	0	0	0	0	0	0	0	0	**0**		**0**	0	0	0
Altro	0	0	0	0	0	0	0	0	0	**0**		**0**	0	0	0
Totale	9			2			0			11					

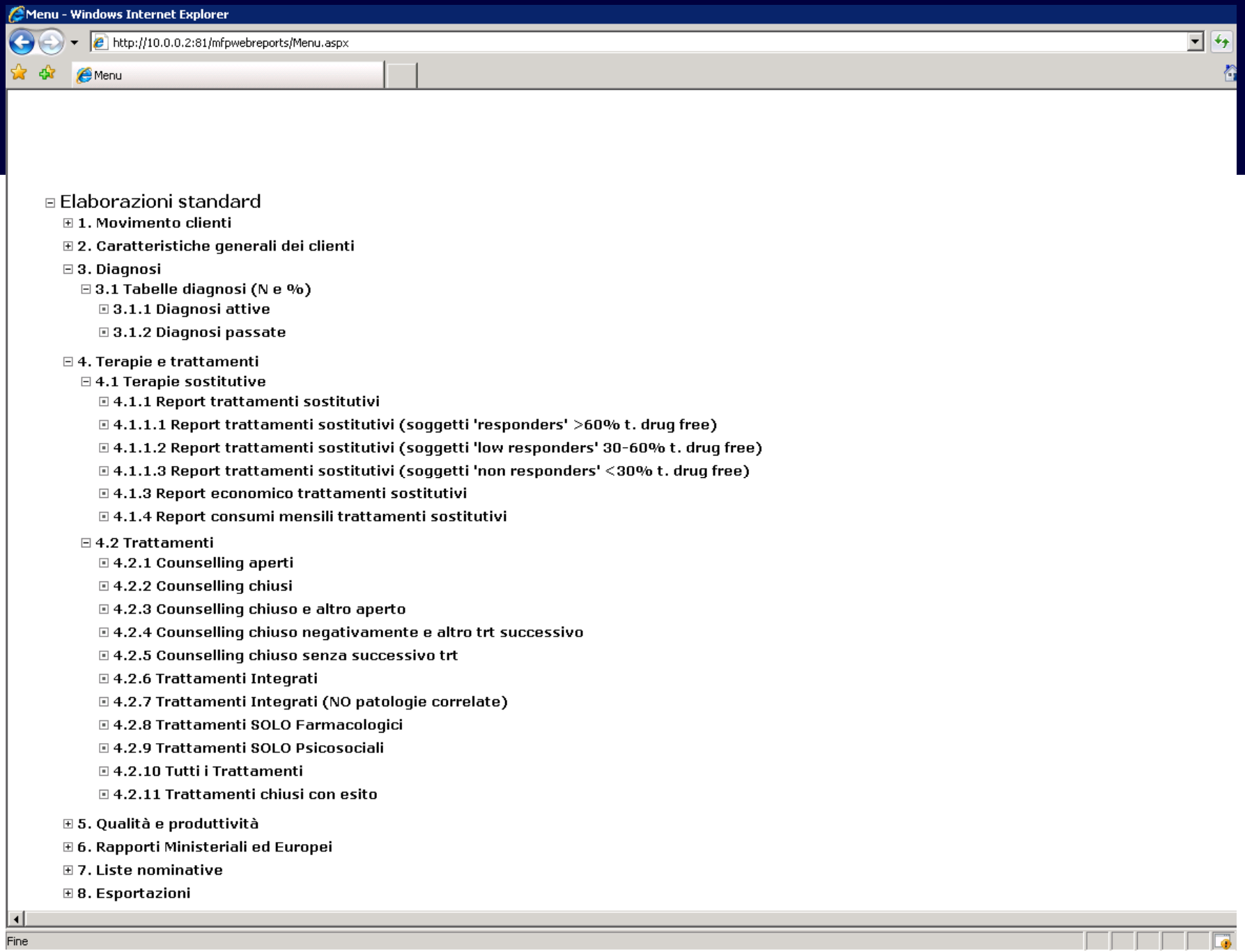
Menu - Windows Internet Explorer
http://10.0.0.2:81/mfpwebreports/Menu.aspx
Menu
Elaborazioni standard
1. Movimento clienti
2. Caratteristiche generali dei clienti
3. Diagnosi
3.1 Tabelle diagnosi (N e %)
3.1.1 Diagnosi attive
3.1.2 Diagnosi passate
4. Terapie e trattamenti
4.1 Terapie sostitutive
4.1.1 Report trattamenti sostitutivi
4.1.1.1 Report trattamenti sostitutivi (soggetti 'responders' >60% t. drug free)
4.1.1.2 Report trattamenti sostitutivi (soggetti 'low responders' 30-60% t. drug free)
4.1.1.3 Report trattamenti sostitutivi (soggetti 'non responders' <30% t. drug free)
4.1.3 Report economico trattamenti sostitutivi
4.1.4 Report consumi mensili trattamenti sostitutivi
4.2 Trattamenti
4.2.1 Counselling aperti
4.2.2 Counselling chiusi
4.2.3 Counselling chiuso e altro aperto
4.2.4 Counselling chiuso negativamente e altro trt successivo
4.2.5 Counselling chiuso senza successivo trt
4.2.6 Trattamenti Integrati
4.2.7 Trattamenti Integrati (NO patologie correlate)
4.2.8 Trattamenti SOLO Farmacologici
4.2.9 Trattamenti SOLO Psicosociali
4.2.10 Tutti i Trattamenti
4.2.11 Trattamenti chiusi con esito
5. Qualità e produttività
6. Rapporti Ministeriali ed Europei
7. Liste nominative
8. Esportazioni
Fine

Dipendenze

Terapie sostitutive: Report trattamenti sostitutivi

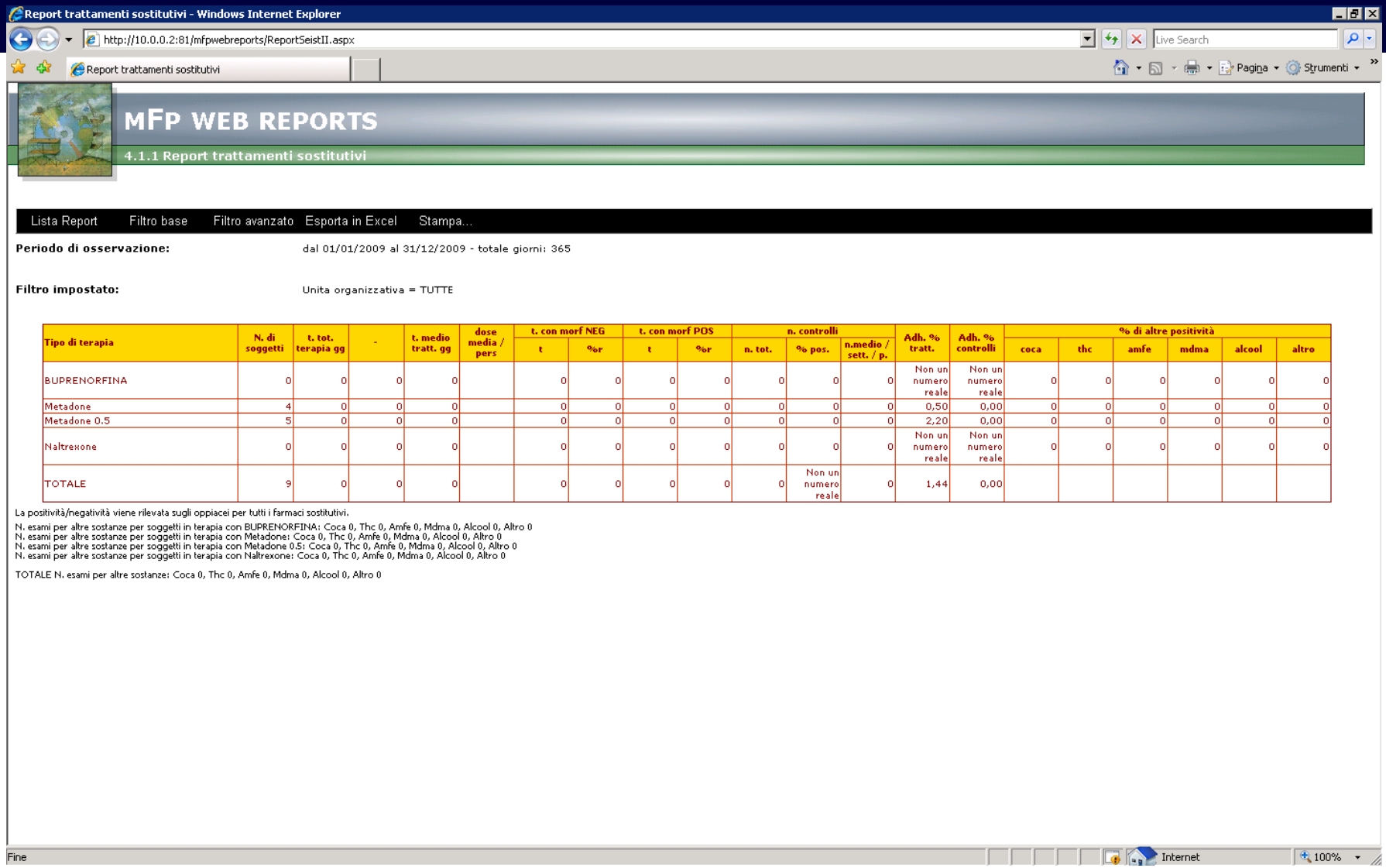

Periodo di osservazione: dal 01/01/2009 al 31/12/2009 - totale giorni: 365

Filtro impostato: Unita organizzativa = TUTTE

Tipo di terapia	N. di soggetti	t. tot. terapia gg	-	t. medio tratt. gg	dose media / pers	t. con morf NEG		t. con morf POS		n. controlli			Adh. % tratt.	Adh. % controlli	% di altre positività					
						t	%r	t	%r	n. tot.	% pos.	n.medio / sett. / p.			coca	thc	amfe	mdma	alcool	altro
BUPRENORFINA	0	0	0	0		0	0	0	0	0	0	0	Non un numero reale	Non un numero reale	0	0	0	0	0	0
Metadone	4	0	0	0		0	0	0	0	0	0	0	0,50	0,00	0	0	0	0	0	0
Metadone 0.5	5	0	0	0		0	0	0	0	0	0	0	2,20	0,00	0	0	0	0	0	0
Naltrexone	0	0	0	0		0	0	0	0	0	0	0	Non un numero reale	Non un numero reale	0	0	0	0	0	0
TOTALE	9	0	0	0		0	0	0	0	0	Non un numero reale	0	1,44	0,00						

La positività/negatività viene rilevata sugli oppiacei per tutti i farmaci sostitutivi.

N. esami per altre sostanze per soggetti in terapia con BUPRENORFINA: Coca 0, Thc 0, Amfe 0, Mdma 0, Alcool 0, Altro 0
N. esami per altre sostanze per soggetti in terapia con Metadone: Coca 0, Thc 0, Amfe 0, Mdma 0, Alcool 0, Altro 0
N. esami per altre sostanze per soggetti in terapia con Metadone 0.5: Coca 0, Thc 0, Amfe 0, Mdma 0, Alcool 0, Altro 0
N. esami per altre sostanze per soggetti in terapia con Naltrexone: Coca 0, Thc 0, Amfe 0, Mdma 0, Alcool 0, Altro 0

TOTALE N. esami per altre sostanze: Coca 0, Thc 0, Amfe 0, Mdma 0, Alcool 0, Altro 0

Terapie e trattamenti: Trattamenti SOLO Farmacologici

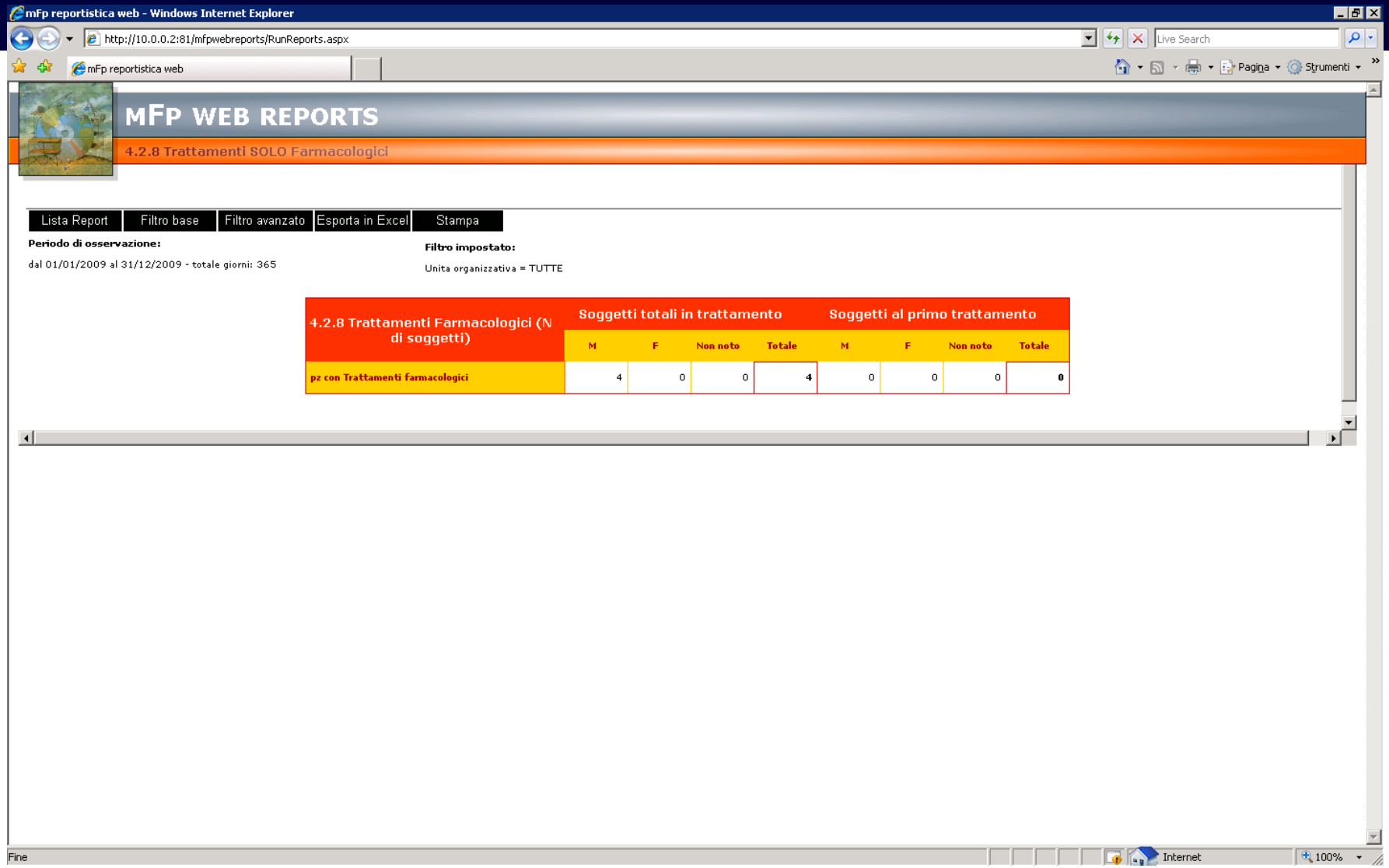

Dipendenze

Dipendenze

Menu - Windows Internet Explorer

http://10.0.0.2:81/mfpwebreports/Menu.aspx

Menu



MFP WEB REPORTS

Elaborazioni standard

- Elaborazioni standard
  - 1. Movimento clienti
  - 2. Caratteristiche generali dei clienti
  - 3. Diagnosi
  - 4. Terapie e trattamenti
  - 5. Qualità e produttività
    - 5.1 Prestazioni
      - 5.1.1 Report trimestrali di prestazioni
      - 5.1.2 Prestazioni per finalità
      - 5.1.3 Prestazioni per gruppo erogate ai clienti secondo SESIT (Volume e Mixing)
      - 5.1.4 Prestazioni per gruppo erogate ai clienti secondo SESIT (Densità)
      - 5.1.5 Prestazioni per finalità erogate ai clienti secondo SESIT (Volume e Mixing)
      - 5.1.6 Prestazioni per finalità erogate ai clienti secondo SESIT (Densità)
      - 5.1.7 Densita' prestazionale su singolo cliente
      - 5.1.8 Densita' prestazionale su singolo operatore
      - 5.1.9 Ricavi delle prestazioni tariffate
      - 5.1.10 Report prestazioni erogate
      - 5.1.11 Report prestazioni erogate per gruppo operatori
  - 6. Rapporti Ministeriali ed Europei
  - 7. Liste nominative
  - 8. Esportazioni

Fine

Prestazioni: Report trimestrali di prestazioni

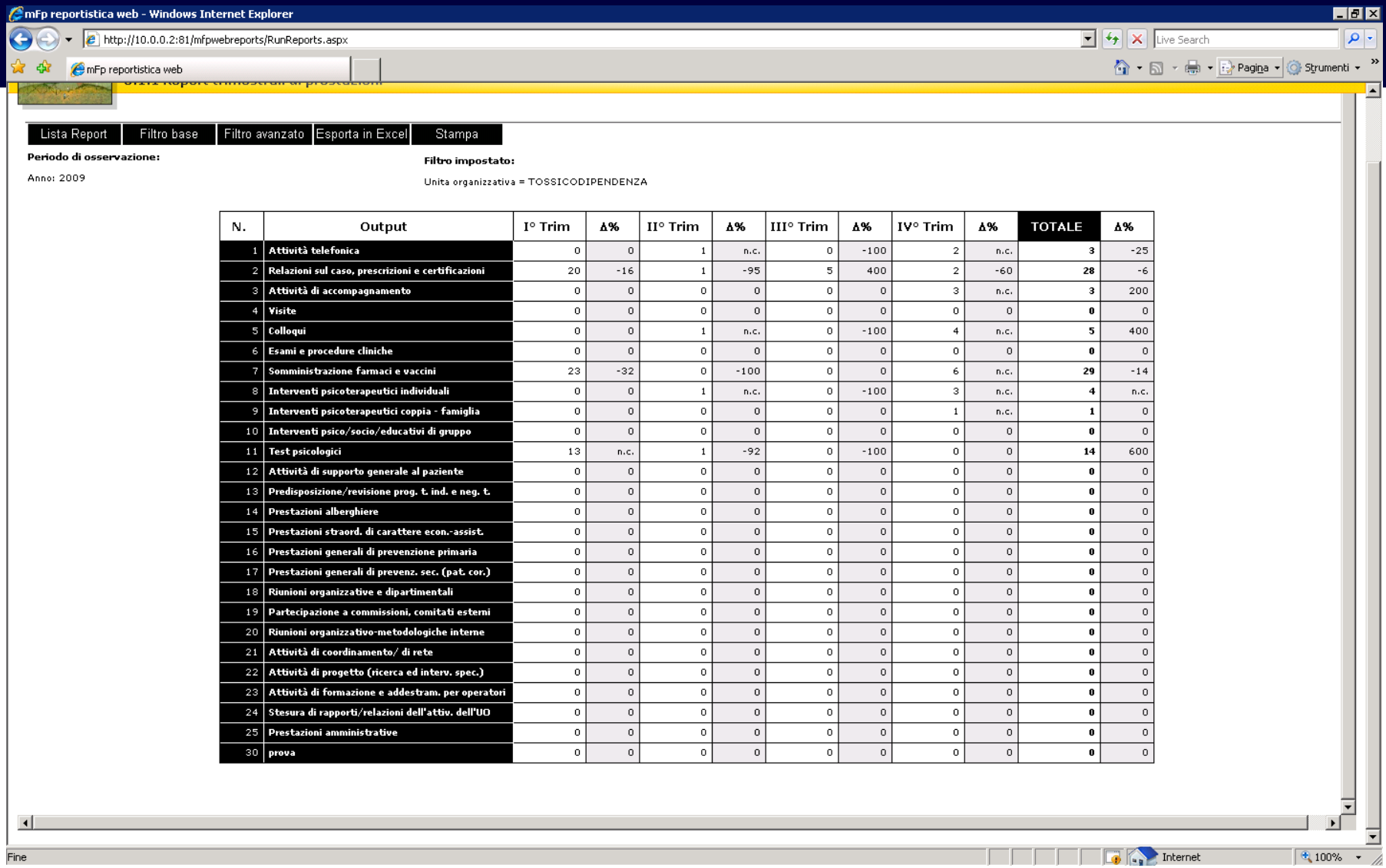

N.	Output	I° Trim	Δ%	II° Trim	Δ%	III° Trim	Δ%	IV° Trim	Δ%	TOTALE	Δ%
1	Attività telefonica	0	0	1	n.c.	0	-100	2	n.c.	**3**	-25
2	Relazioni sul caso, prescrizioni e certificazioni	20	-16	1	-95	5	400	2	-60	**28**	-6
3	Attività di accompagnamento	0	0	0	0	0	0	3	n.c.	**3**	200
4	Visite	0	0	0	0	0	0	0	0	**0**	0
5	Colloqui	0	0	1	n.c.	0	-100	4	n.c.	**5**	400
6	Esami e procedure cliniche	0	0	0	0	0	0	0	0	**0**	0
7	Somministrazione farmaci e vaccini	23	-32	0	-100	0	0	6	n.c.	**29**	-14
8	Interventi psicoterapeutici individuali	0	0	1	n.c.	0	-100	3	n.c.	**4**	n.c.
9	Interventi psicoterapeutici coppia - famiglia	0	0	0	0	0	0	1	n.c.	**1**	0
10	Interventi psico/socio/educativi di gruppo	0	0	0	0	0	0	0	0	**0**	0
11	Test psicologici	13	n.c.	1	-92	0	-100	0	0	**14**	600
12	Attività di supporto generale al paziente	0	0	0	0	0	0	0	0	**0**	0
13	Predisposizione/revisione prog. t. ind. e neg. t.	0	0	0	0	0	0	0	0	**0**	0
14	Prestazioni alberghiere	0	0	0	0	0	0	0	0	**0**	0
15	Prestazioni straord. di carattere econ.-assist.	0	0	0	0	0	0	0	0	**0**	0
16	Prestazioni generali di prevenzione primaria	0	0	0	0	0	0	0	0	**0**	0
17	Prestazioni generali di prevenz. sec. (pat. cor.)	0	0	0	0	0	0	0	0	**0**	0
18	Riunioni organizzative e dipartimentali	0	0	0	0	0	0	0	0	**0**	0
19	Partecipazione a commissioni, comitati esterni	0	0	0	0	0	0	0	0	**0**	0
20	Riunioni organizzativo-metodologiche interne	0	0	0	0	0	0	0	0	**0**	0
21	Attività di coordinamento/ di rete	0	0	0	0	0	0	0	0	**0**	0
22	Attività di progetto (ricerca ed interv. spec.)	0	0	0	0	0	0	0	0	**0**	0
23	Attività di formazione e addestram. per operatori	0	0	0	0	0	0	0	0	**0**	0
24	Stesura di rapporti/relazioni dell'attiv. dell'UO	0	0	0	0	0	0	0	0	**0**	0
25	Prestazioni amministrative	0	0	0	0	0	0	0	0	**0**	0
30	prova	0	0	0	0	0	0	0	0	**0**	0

Dipendenze

Prestazioni: Prestazioni per finalità

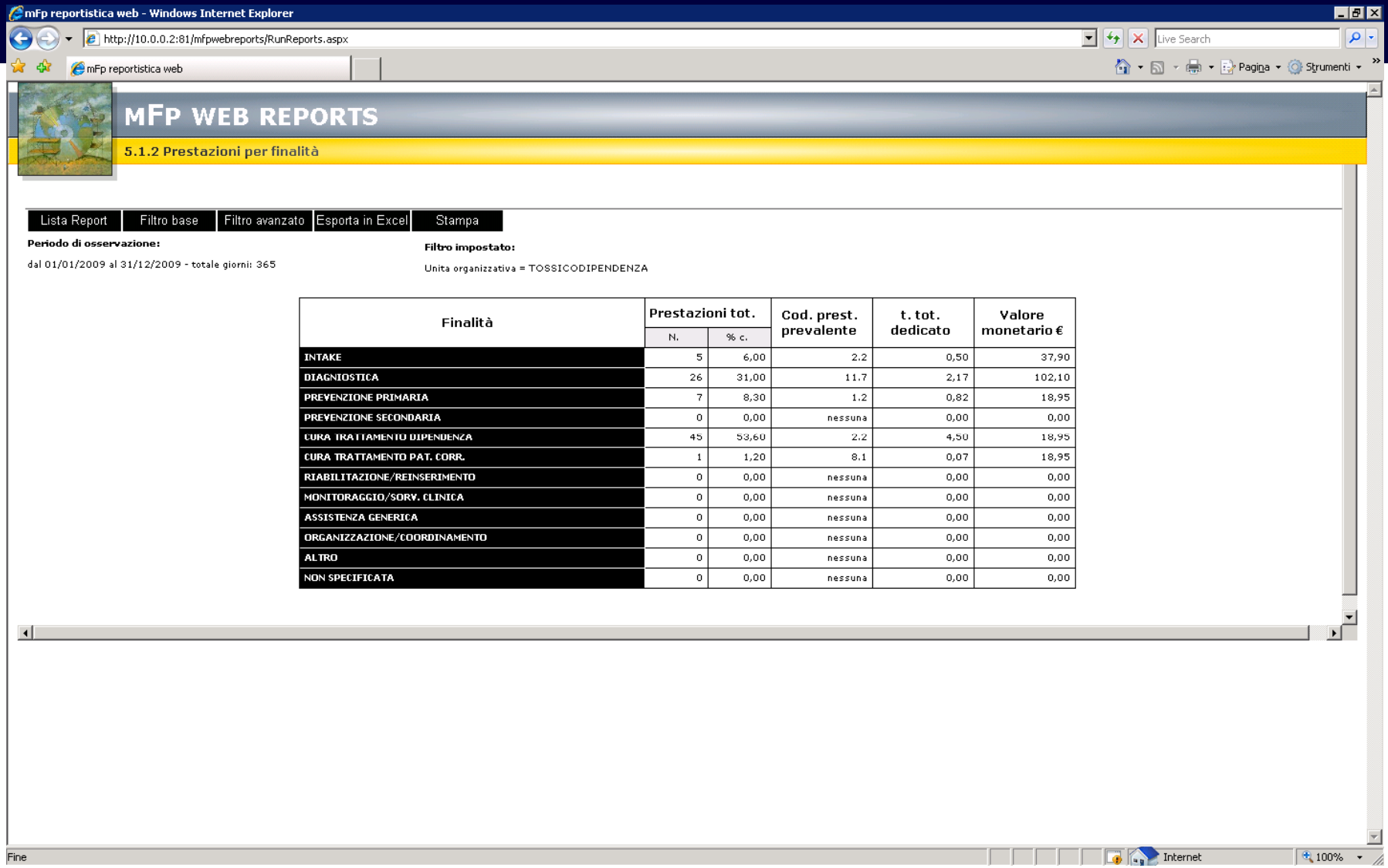

Finalità	Prestazioni tot.		Cod. prest. prevalente	t. tot. dedicato	Valore monetario €
	N.	% c.			
INTAKE	5	6,00	2.2	0,50	37,90
DIAGNIOSTICA	26	31,00	11.7	2,17	102,10
PREVENZIONE PRIMARIA	7	8,30	1.2	0,82	18,95
PREVENZIONE SECONDARIA	0	0,00	nessuna	0,00	0,00
CURA TRATTAMENTO DIPENDENZA	45	53,60	2.2	4,50	18,95
CURA TRATTAMENTO PAT. CORR.	1	1,20	8.1	0,07	18,95
RIABILITAZIONE/REINSERIMENTO	0	0,00	nessuna	0,00	0,00
MONITORAGGIO/SORV. CLINICA	0	0,00	nessuna	0,00	0,00
ASSISTENZA GENERICA	0	0,00	nessuna	0,00	0,00
ORGANIZZAZIONE/COORDINAMENTO	0	0,00	nessuna	0,00	0,00
ALTRO	0	0,00	nessuna	0,00	0,00
NON SPECIFICATA	0	0,00	nessuna	0,00	0,00

Prestazioni: Ricavi delle prestazioni tariffate

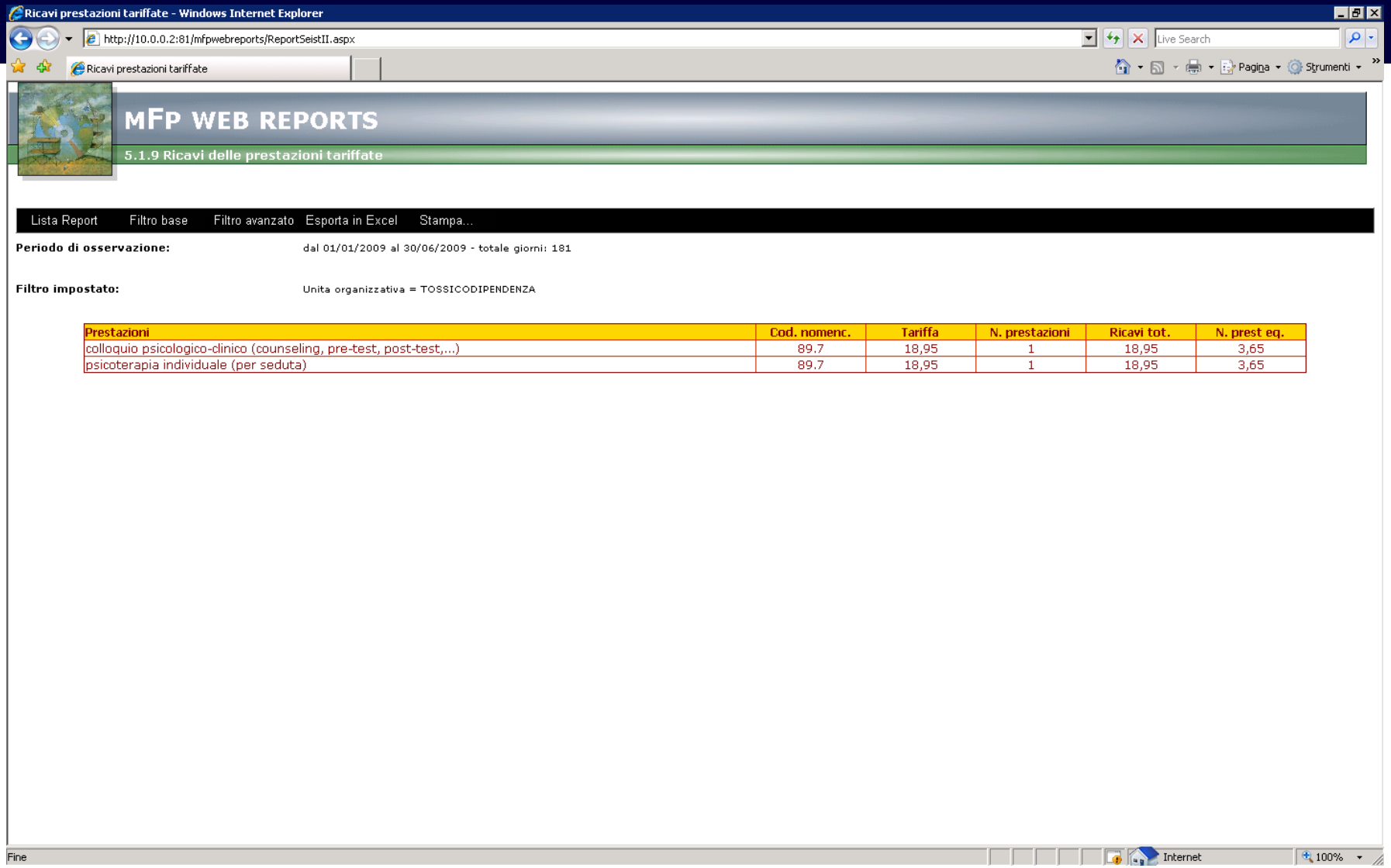

Prestazioni	Cod. nomenc.	Tariffa	N. prestazioni	Ricavi tot.	N. prest eq.
colloquio psicologico-clinico (counseling, pre-test, post-test,...)	89.7	18,95	1	18,95	3,65
psicoterapia individuale (per seduta)	89.7	18,95	1	18,95	3,65

Dipendenze

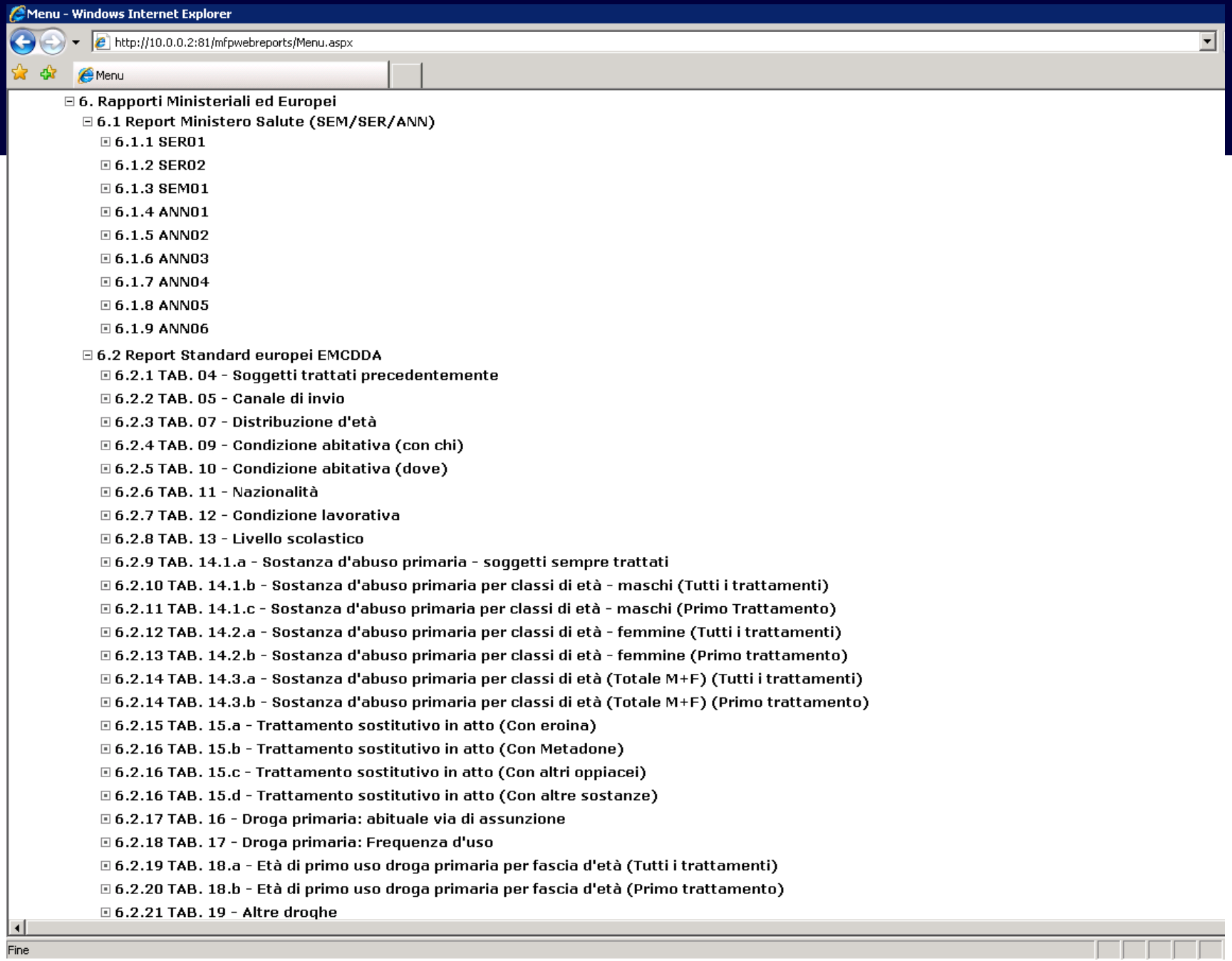
Menu - Windows Internet Explorer
http://10.0.0.2:81/mfpwebreports/Menu.aspx
Menu
6. Rapporti Ministeriali ed Europei
6.1 Report Ministero Salute (SEM/SER/ANN)
6.1.1 SER01
6.1.2 SER02
6.1.3 SEM01
6.1.4 ANN01
6.1.5 ANN02
6.1.6 ANN03
6.1.7 ANN04
6.1.8 ANN05
6.1.9 ANN06
6.2 Report Standard europei EMCDDA
6.2.1 TAB. 04 - Soggetti trattati precedentemente
6.2.2 TAB. 05 - Canale di invio
6.2.3 TAB. 07 - Distribuzione d'età
6.2.4 TAB. 09 - Condizione abitativa (con chi)
6.2.5 TAB. 10 - Condizione abitativa (dove)
6.2.6 TAB. 11 - Nazionalità
6.2.7 TAB. 12 - Condizione lavorativa
6.2.8 TAB. 13 - Livello scolastico
6.2.9 TAB. 14.1.a - Sostanza d'abuso primaria - soggetti sempre trattati
6.2.10 TAB. 14.1.b - Sostanza d'abuso primaria per classi di età - maschi (Tutti i trattamenti)
6.2.11 TAB. 14.1.c - Sostanza d'abuso primaria per classi di età - maschi (Primo Trattamento)
6.2.12 TAB. 14.2.a - Sostanza d'abuso primaria per classi di età - femmine (Tutti i trattamenti)
6.2.13 TAB. 14.2.b - Sostanza d'abuso primaria per classi di età - femmine (Primo trattamento)
6.2.14 TAB. 14.3.a - Sostanza d'abuso primaria per classi di età (Totale M+F) (Tutti i trattamenti)
6.2.14 TAB. 14.3.b - Sostanza d'abuso primaria per classi di età (Totale M+F) (Primo trattamento)
6.2.15 TAB. 15.a - Trattamento sostitutivo in atto (Con eroina)
6.2.16 TAB. 15.b - Trattamento sostitutivo in atto (Con Metadone)
6.2.16 TAB. 15.c - Trattamento sostitutivo in atto (Con altri oppiacei)
6.2.16 TAB. 15.d - Trattamento sostitutivo in atto (Con altre sostanze)
6.2.17 TAB. 16 - Droga primaria: abituale via di assunzione
6.2.18 TAB. 17 - Droga primaria: Frequenza d'uso
6.2.19 TAB. 18.a - Età di primo uso droga primaria per fascia d'età (Tutti i trattamenti)
6.2.20 TAB. 18.b - Età di primo uso droga primaria per fascia d'età (Primo trattamento)
6.2.21 TAB. 19 - Altre droghe
Fine

Report Ministero Salute: ANN01

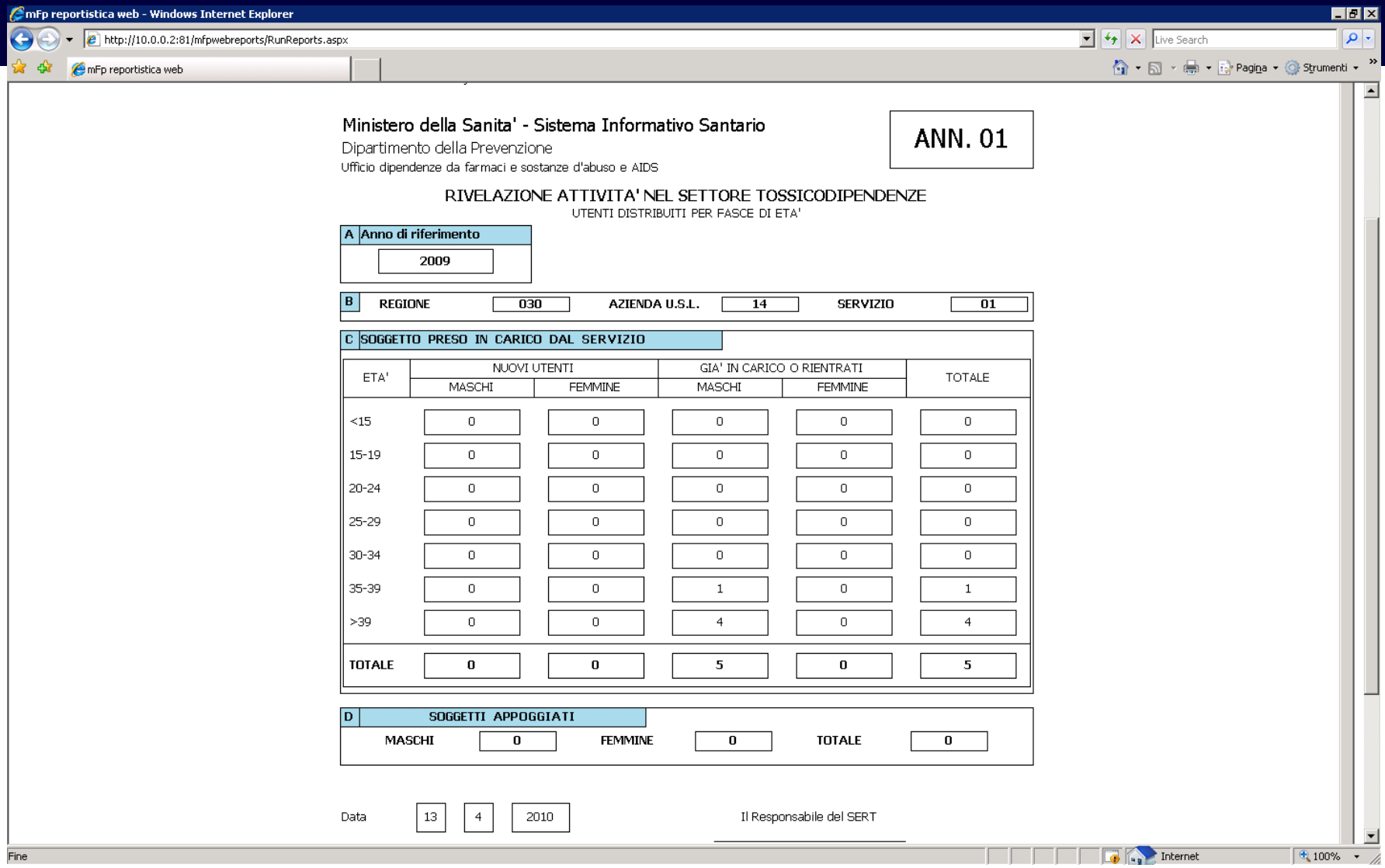

Dipendenze

Report Standard europei EMCDDA: Sostanza d'abuso primaria

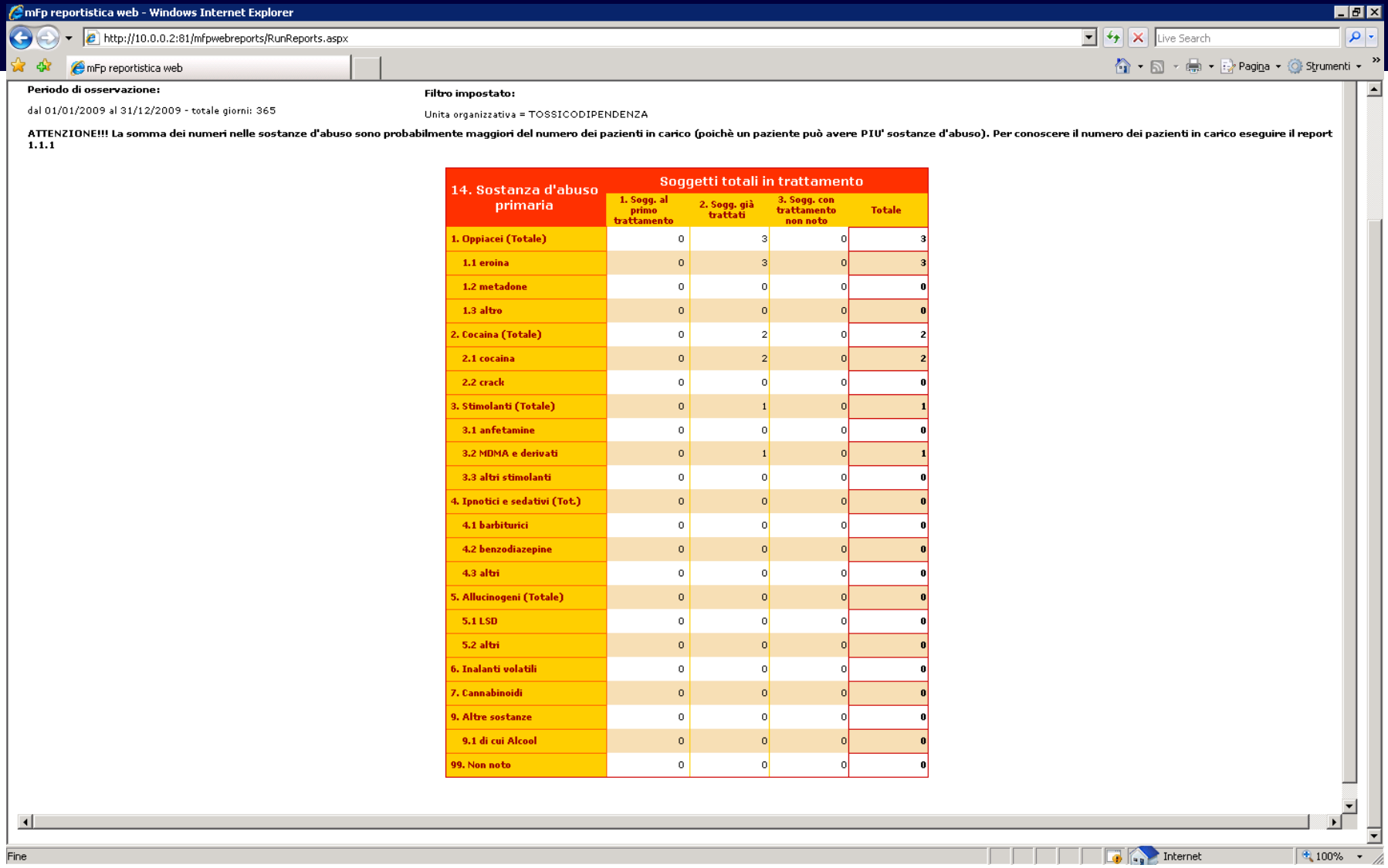

Periodo di osservazione:

dal 01/01/2009 al 31/12/2009 - totale giorni: 365

Filtro impostato:

Unita organizzativa = TOSSICODIPENDENZA

ATTENZIONE!!! La somma dei numeri nelle sostanze d'abuso sono probabilmente maggiori del numero dei pazienti in carico (poichè un paziente può avere PIU' sostanze d'abuso). Per conoscere il numero dei pazienti in carico eseguire il report 1.1.1

14. Sostanza d'abuso primaria	Soggetti totali in trattamento			
	1. Sogg. al primo trattamento	2. Sogg. già trattati	3. Sogg. con trattamento non noto	Totale
1. Oppiacei (Totale)	0	3	0	3
1.1 eroina	0	3	0	3
1.2 metadone	0	0	0	0
1.3 altro	0	0	0	0
2. Cocaina (Totale)	0	2	0	2
2.1 cocaina	0	2	0	2
2.2 crack	0	0	0	0
3. Stimolanti (Totale)	0	1	0	1
3.1 anfetamine	0	0	0	0
3.2 MDMA e derivati	0	1	0	1
3.3 altri stimolanti	0	0	0	0
4. Ipnotici e sedativi (Tot.)	0	0	0	0
4.1 barbiturici	0	0	0	0
4.2 benzodiazepine	0	0	0	0
4.3 altri	0	0	0	0
5. Allucinogeni (Totale)	0	0	0	0
5.1 LSD	0	0	0	0
5.2 altri	0	0	0	0
6. Inalanti volatili	0	0	0	0
7. Cannabinoidi	0	0	0	0
9. Altre sostanze	0	0	0	0
9.1 di cui Alcool	0	0	0	0
99. Non noto	0	0	0	0

Dipendenze

Considerazioni finali

Dipendenze

La nostra esperienza ci dice che una piattaforma gestionale ha successo nella misura in cui:

- il suo mantenimento non richiede operazioni aggiuntive rispetto alla normale attività di routine
- non interferisce con le procedure cliniche
- fornisce informazioni di sintesi sull'utente
- fornisce report per attività di programmazione
- fornisce report in maniera automatica secondo gli standard richiesti dalle varie agenzie, ricavabili dalla normale attività clinica